

รายงานการประชุมคณะกรรมการขับเคลื่อนนโยบายของกรมปศุสัตว์ (DLD Co-ordinator : DLD-C)

ระดับพื้นที่จังหวัดเลย ครั้งที่ ๓/๒๕๖๖

ในวันศุกร์ที่ ๓ มีนาคม ๒๕๖๖ เวลา ๐๙.๐๐ น.

ณ ห้องประชุมสำนักงานปศุสัตว์จังหวัดเลย

ผู้เข้าประชุม

- | | |
|--------------------------------|---|
| ๑. นายสุวัฒน์ มัตราข | ปศุสัตว์จังหวัดเลย |
| ๒. นางสาวอิสรา มหาวงศ์ | นักวิชาการสัตวบาลปฏิบัติการ แทนผู้อำนวยการศูนย์พัฒนาปศุสัตว์
ตามพระราชดำริ อำเภอด่านซ้าย |
| ๓. นายเฉลิมชัย จันทสร | นักวิชาการสัตวบาลชำนาญการ แทนผู้อำนวยการศูนย์วิจัยและบำรุง
พันธุ์สัตว์ |
| ๔. นายชัยรัตน์ เจริญ | เจ้าพนักงานสัตวบาล แทนผู้อำนวยการศูนย์วิจัยและพัฒนา
อาหารสัตว์เลย |
| ๕. นายพิทยศ พลสงคราม | นายสัตวแพทย์ปฏิบัติการ แทนหัวหน้าด่านกักกันสัตว์เลย |
| ๖. นายคณายศ กริอุณะ | หัวหน้ากลุ่มพัฒนาสุขภาพสัตว์ |
| ๗. นายพิงพันธ์ เจริญสุระสถล | หัวหน้ากลุ่มพัฒนาคุณภาพสินค้าปศุสัตว์ |
| ๘. นายบุญโชค บรรณสาร | หัวหน้ากลุ่มส่งเสริมและพัฒนาสุขภาพสัตว์ |
| ๙. นายปัญญา รุจาคม | ปศุสัตว์อำเภอเมืองเลย |
| ๑๐. นายธีระศักดิ์ สอนอ่อน | ปศุสัตว์อำเภอเชียงคาน |
| ๑๑. นายสมหมาย ถาถายคำ | ปศุสัตว์อำเภอเอราวัณ |
| ๑๒. นายทวีพงศ์ สารระทัศนานันท์ | ปศุสัตว์อำเภอด่านซ้าย |
| ๑๓. นายบรรเจิด กาญจนโกล | ปศุสัตว์อำเภอท่าลี่ |
| ๑๔. นายสุรชาติ สิทธิศักดิ์ | ปศุสัตว์อำเภอภูเรือ |
| ๑๕. นายฉัตรชัย เสมอตัว | ปศุสัตว์อำเภอวังสะพุง |
| ๑๖. นายอภิเดช จันทริมา | ปศุสัตว์อำเภอภูหลวง |
| ๑๗. นายชูศักดิ์ ศิริกาญจนวงศ์ | ปศุสัตว์อำเภอนาแห้ว |
| ๑๘. นายวิวัฒน์วิทย์ นาคต้อย | นายสัตวแพทย์ชำนาญการพิเศษ รก.แทนปศุสัตว์อำเภอภูกระดึง |
| ๑๙. นายอนุชิต ใจด่วน | เจ้าพนักงานสัตวบาลชำนาญ รก.แทนปศุสัตว์อำเภอปากชม |
| ๒๐. นางพรพรรณ สีมันตระ | เจ้าพนักงานสัตวบาลชำนาญงาน รก.แทนปศุสัตว์อำเภอนาด้าง |
| ๒๑. นายสุทธิพงษ์ แนนวโสภี | เจ้าพนักงานสัตวบาล แทนปศุสัตว์อำเภอผาขาว |
| ๒๒. นางสาวสรยา ศิริเพชร | นายสัตวแพทย์ชำนาญการ |
| ๒๓. นางสาวปรียาภัทร เชื้อชาติ | นายสัตวแพทย์ปฏิบัติการ |
| ๒๔. นางสาวยลดา นามบุตรดี | นายสัตวแพทย์ปฏิบัติการ |
| ๒๕. นายเอกะนันต์ ววงค์ | นายสัตวแพทย์ปฏิบัติการ |

- | | |
|----------------------------|------------------------------------|
| ๒๖. นางสาวมุสตี ทองกวาด | เจ้าพนักงานการเงินและบัญชีชำนาญงาน |
| ๒๗. นางสาวเนตรนภา มะโนแป็ก | เจ้าพนักงานสัตวบาลปฏิบัติงาน |
| ๒๘. นายอาวุธ พิทักษ์วีรกุล | เจ้าพนักงานสัตวบาลปฏิบัติงาน |
| ๒๙. นางสาวธัญชนก ไชยปะ | เจ้าหน้าที่ระบบงานคอมพิวเตอร์ |
| ๓๐. นางจิราธิป นพมาก | นักจัดการงานทั่วไป |
| ๓๑. นายอานนท์ สิงห์สถิตย์ | เจ้าพนักงานสัตวบาล |

ผู้ไม่เข้าประชุม

- | | |
|---------------------------------|----------------------------------|
| ๑. นายนิยม แสนพงษ์ | ปศุสัตว์อำเภอผาขาว |
| ๒. นางดวงพร แสงรัตน์ | เจ้าพนักงานธุรการชำนาญงาน ลาป่วย |
| ๓. นางสาวณัฐรีย์ ล.รุ่งเรืองชัย | นายสัตวแพทย์ปฏิบัติการ |
| ๓. นางสาวสุทธิดา สอนอ่อน | นายสัตวแพทย์ปฏิบัติการ |

เริ่มประชุมเวลา ๐๙.๐๐ น.

โดยมีนายสุวัฒน์ มัตราข ตำแหน่งปศุสัตว์จังหวัดเลย เป็นประธานที่ประชุม ครั้งที่ ๒/๒๕๖๖ ประจำเดือนกุมภาพันธ์ ๒๕๖๖ ในวันศุกร์ที่ ๓ มีนาคม ๒๕๖๖ ณ ห้องประชุมสำนักงานปศุสัตว์จังหวัดเลย

พิธีก่อนการประชุม ๑. ผู้เข้าร่วมประชุมสวดมนต์ไหว้พระ

๒. ผู้เข้าร่วมประชุมยืนถวายความเคารพพระบรมฉายาลักษณ์พระบาทสมเด็จพระวชิรเกล้าเจ้าอยู่หัว

พระวชิรเกล้าเจ้าอยู่หัว

๓. นำเสนอภาพกิจกรรมผลการปฏิบัติงานในรอบเดือนที่ผ่านมา โดยนางสาวธัญชนก ไชยปะ ตำแหน่งเจ้าหน้าที่ระบบงานคอมพิวเตอร์

วาระที่ ๑ เรื่องที่ประธานแจ้งให้ที่ประชุมทราบ

๑.๑ ย้ายข้าราชการ

ด้วยกรมปศุสัตว์ได้มีคำสั่ง ที่ ๑๐๙/๒๕๖๖ ลงวันที่ ๘ กุมภาพันธ์ พ.ศ.๒๕๖๖ ย้ายข้าราชการ ภายในสังกัดสำนักงานปศุสัตว์จังหวัดเลย จำนวน ๓ ราย ดังนี้

(๑) นายนาวา อักษร ตำแหน่งหัวหน้ากลุ่ม (สัตวแพทย์อาวุโส) ตำแหน่งเลขที่ ๓๓๓๘๔ กลุ่มยุทธศาสตร์และสารสนเทศการปศุสัตว์ สำนักงานปศุสัตว์จังหวัดเลย ให้ดำรงตำแหน่งหัวหน้ากลุ่ม (สัตวแพทย์อาวุโส) ตำแหน่งเลขที่ ๓๔๘๒ กลุ่มยุทธศาสตร์และสารสนเทศการปศุสัตว์ สำนักงานปศุสัตว์จังหวัดนครพนม

(๒) นายภูเดช พิณเมืองทอง ตำแหน่งปศุสัตว์อำเภอ (นักวิชาการสัตวบาลปฏิบัติการ) ตำแหน่งเลขที่ ๑๘๘๗ สำนักงานปศุสัตว์อำเภอหนองหิน จังหวัดเลย ให้ดำรงตำแหน่งนักวิชาการสัตวบาลปฏิบัติการ ตำแหน่งเลขที่ ๔๐๘๗ กลุ่มส่งเสริมและพัฒนาการปศุสัตว์ สำนักงานปศุสัตว์จังหวัดกำแพงเพชร

(๓) นางสาวอัญชิสา สุ่มังคละ ตำแหน่งนายสัตวแพทย์ปฏิบัติการ ตำแหน่งเลขที่ ๓๔๐๔ สำนักงานปศุสัตว์อำเภอภูหลวง จังหวัดเลย ให้ดำรงตำแหน่งนายสัตวแพทย์ปฏิบัติการ ตำแหน่งเลขที่ ๔๑๕๔ กลุ่มพัฒนาสุขภาพสัตว์ สำนักงานปศุสัตว์ ตำแหน่งเลขที่ ๔๑๕๔ กลุ่มพัฒนาสุขภาพสัตว์ สำนักงานปศุสัตว์จังหวัดนครสวรรค์

/๑.๒ เลื่อน...

๑.๒ เลื่อนข้าราชการ

ด้วยกรมปศุสัตว์ได้มีคำสั่งเลื่อนนางสาวสรยา ศิริเพชร ตำแหน่งนายสัตวแพทย์ปฏิบัติการ ตำแหน่งเลขที่ ๑๔๓๒ กลุ่มพัฒนาคุณภาพสินค้าปศุสัตว์ สำนักงานปศุสัตว์จังหวัดเลย ให้ดำรงตำแหน่ง นายสัตวแพทย์ชำนาญการ ในตำแหน่งที่และส่วนราชการเดิม ตั้งแต่วันที่ ๑ พฤศจิกายน ๒๕๖๕

๑.๓ บรรจุและแต่งตั้งผู้สอบแข่งขันได้

ด้วยกรมปศุสัตว์ ได้มีคำสั่งบรรจุและแต่งตั้ง นายกิจพงศ์ สายยิ้ม ผู้สอบแข่งขันได้ให้ดำรง ตำแหน่งเจ้าพนักงานสัตวบาลปฏิบัติงาน ตำแหน่งเลขที่ ๓๓๙๒ สำนักงานปศุสัตว์อำเภอหนองหาน จังหวัดเลย ตั้งแต่วันที่ ๑ มีนาคม ๒๕๖๖

๑.๔ ให้ข้าราชการปฏิบัติหน้าที่ราชการ

ด้วยจังหวัดเลย ได้มีคำสั่ง ที่ ๕๖๗/๒๕๖๖ ลงวันที่ ๓ มีนาคม ๒๕๖๖ ให้นายอาวุธ พิทักษ์ วัชรกุล ตำแหน่งเจ้าพนักงานสัตวบาลปฏิบัติงาน ตำแหน่งเลขที่ ๓๔๐๘ สำนักงานปศุสัตว์อำเภอเมืองเลย จังหวัดเลย ไปปฏิบัติหน้าที่ราชการที่สำนักงานปศุสัตว์อำเภอหนองหิน จังหวัดเลย

มติที่ประชุม รับทราบ

๑.๕ สถานการณ์โรคระบาดสัตว์

รายงานสถานการณ์โรคระบาดสัตว์ ให้กลุ่มพัฒนาสุขภาพสัตว์เป็นผู้รายงานให้ที่ประชุมรับทราบ

มติที่ประชุม รับทราบ

๑.๖ การขับเคลื่อนนโยบายของกรมปศุสัตว์ในระดับพื้นที่จังหวัดเลย (DLD-C)

สำหรับตัวชี้วัดการขับเคลื่อนนโยบายของกรมปศุสัตว์ในระดับพื้นที่จังหวัดเลยในรอบการประเมินที่ ๑/๒๕๖๖ นั้น ได้ สำนักงานปศุสัตว์จังหวัดเลยได้เลือกรายงานความสำเร็จของแผนงานสร้างความรับรู้ และประชาสัมพันธ์งานด้านปศุสัตว์ เนื่องจากการเผยแพร่ประชาสัมพันธ์งาน ตลอดจนข้อมูลที่ถูกต้องให้ประชาชนรับทราบเป็นเรื่องที่สำคัญเป็นอย่างยิ่ง โดยจะมีการประสานข้อมูลของแต่ละหน่วยงานและกลุ่มฝ่าย มาจัดทำสื่อประชาสัมพันธ์และเผยแพร่ทางช่องทางโซเชียลต่างๆ ของสำนักงาน โดยผลสำเร็จในแต่ละขั้นตอนนี้ได้นำขึ้นรายงานผ่านทางหน้าเว็บไซต์ของ สำนักงานฯ ในหน้าแบนเนอร์ DLD-C แล้ว

มติที่ประชุม รับทราบ

วาระที่ ๒ เรื่องรับรองรายงานการประชุม ครั้งที่ ๑/๒๕๖๖ ประจำเดือนมกราคม ๒๕๖๖

ฝ่ายบริหารทั่วไป ได้ดำเนินการจัดทำรายงานเสร็จเรียบร้อยแล้ว และได้ส่งในกลุ่มไลน์ DLD เพื่อให้ทุกท่านตรวจสอบความถูกต้อง ไม่มีผู้ใดขอแก้ไข จึงขอรับรองรายงานการประชุมครั้งที่ ๑/๒๕๖๖ ประจำเดือนมกราคม ๒๕๖๖

มติที่ประชุม รับทราบ

วาระที่ ๓ เรื่องเพื่อทราบและพิจารณา

๓.๑ ศูนย์พัฒนาปศุสัตว์ตามพระราชดำริ อ.ด่านซ้าย

นางสาวอิศรา มหาวงศ์ ตำแหน่ง นักวิชาการสัตวบาลปฏิบัติการ แจ้งในที่ประชุมทราบ ดังนี้

- ประชาสัมพันธ์เกษตรกร หรือโรงเรียน ที่สนใจจะเลี้ยงสัตว์ปีก ให้ทำหนังสือขอรับสนับสนุนมา

ที่ศูนย์พัฒนาปศุสัตว์ตามพระราชดำริ อำเภอด่านซ้าย

มติที่ประชุม รับทราบ

๓.๒ ศูนย์วิจัยและพัฒนาอาหารสัตว์เลย

นายชัยรัตน์ เจริญ ตำแหน่งเจ้าพนักงานสัตวบาล แจ้งในที่ประชุมทราบ ดังนี้
- ประชาสัมพันธ์โครงการส่งเสริมการปลูกพืชอาหารสัตว์

มติที่ประชุม รับทราบ

๓.๓ ศูนย์วิจัยและบำรุงพันธุ์สัตว์เลย

-ไม่มีวาระแจ้ง

มติที่ประชุม รับทราบ

๓.๔ ด้านกักกันสัตว์เลย

- ไม่มีวาระแจ้ง

มติที่ประชุม รับทราบ

๓.๕ ฝ่ายบริหารทั่วไป

นางจิราธิป นพมาก ตำแหน่งนักจัดการงานทั่วไป แจ้งในที่ประชุมทราบดังนี้

๓.๕.๑ หนังสือรับรองการหักภาษี ณ ที่จ่ายประจำปีภาษี ๒๕๖๕

กรมปศุสัตว์ได้จัดทำหนังสือรับรองการหักภาษี ณ ที่จ่ายประจำปีภาษี ๒๕๖๕ ของ
ข้าราชการและลูกจ้างประจำ เพื่อใช้เป็นหลักฐานในการยื่นแบบแสดงรายการภาษีเงินได้บุคคลธรรมดา ประจำปี
ภาษี ๒๕๖๕ เสร็จเรียบร้อยแล้ว โดยสามารถพิมพ์หนังสือรับรองการหักภาษี ณ ที่จ่าย ได้ด้วยตนเองที่รายละเอียด
การจ่ายเงินเดือน (สลิปเงินเดือน) <http://salary.dld.go.th> โดยยื่นแบบผ่านอินเทอร์เน็ต ได้ตั้งแต่วันที่ - ๑๐
เมษายน ๒๕๖๖

มติที่ประชุม รับทราบ

๓.๕.๒ รายงานงบประมาณ ปีงบประมาณ ๒๕๖๖ ระหว่างวันที่ ๑ ตุลาคม ๒๕๖๕ - ๑๓ มีนาคม

๒๕๖๖

รายการ	งบประมาณสุทธิ	ผลการเบิกจ่าย	คงเหลือ	คิดเป็นร้อยละ
งบบุคลากร	5,383,100	2,311,150	3,071,950	42
งบดำเนินงาน	3,754,500	1,869,195.66	1,885,304.34	49
งบลงทุน	112,600	112,600	0	100
งบอุดหนุน	165,000	137,000	28,000	83
รวมทั้งสิ้น	9,415,200	4,292,945.66	4,985,254.34	47

มติที่ประชุม รับทราบ

๓.๖ กลุ่มยุทธศาสตร์และสารสนเทศการปศุสัตว์

นางสาวธัญชนก ไชยปะ ตำแหน่งเจ้าหน้าที่ระบบงานคอมพิวเตอร์ แจ้งที่ประชุมทราบ ดังนี้

๓.๖.๑ การพัฒนาบุคลากร รอบที่ ๑/๒๕๖๖ (ตัวชี้วัดภาคบังคับ) (ร้อยละ ๕)

สรุปผลการพัฒนารอบที่ ๑/๒๕๖๖ ณ วันที่ ๑๐ มีนาคม ๒๕๖๖

ข้าราชการ			พนักงานราชการ		
แผน	ผล	ร้อยละ	แผน	ผล	ร้อยละ
26	21	80.76	21	21	100

มติที่ประชุม รับทราบ

๓.๖.๒ การปรับปรุงทะเบียนเกษตรกรผู้เลี้ยงสัตว์

รายละเอียดการเบิกเงินการปรับปรุงทะเบียนเกษตรกรผู้เลี้ยงสัตว์ ปี ๒๕๖๖

ที่	อำเภอ	เป้าหมายเกษตรกรราย ครัวเรือน ปี ๖๖	ผล ณ ๑๐ มี.ค.๖๖ ปรับปรุง ยอดจริง	ร้อยละ
๑	เมืองเลย	๒,๘๕๙	๓,๕๘๒	๑๒๕.๒๙
๒	นาดูน	๒,๕๖๖	๒,๙๗๘	๑๑๖.๐๖
๓	เขียงคาน	๒,๓๒๗	๕๖๙	๒๔.๔๕
๔	ปากชม	๒,๒๓๖	๒,๗๑๔	๑๒๑.๓๘
๕	ด่านซ้าย	๓,๓๐๑	๔,๑๔๓	๑๒๕.๕๑
๖	นาแห้ว	๑,๑๗๒	๑,๔๘๗	๑๒๖.๘๘
๗	ภูเรือ	๑,๕๗๖	๒,๒๔๓	๑๔๒.๓๒
๘	ท่าลี่	๑,๔๙๓	๒,๔๓๘	๑๖๓.๓๐
๙	วังสะพุง	๕,๐๓๓	๖,๐๔๐	๑๒๐.๐๑
๑๐	ภูกระดึง	๑,๘๒๓	๒,๓๕๓	๑๒๙.๐๗
๑๑	ภูหลวง	๑,๕๖๘	๑,๘๓๗	๑๑๗.๑๖
๑๒	ผาขาว	๒,๑๔๕	๒,๖๓๕	๑๒๒.๘๔
๑๓	เอราวัณ	๒,๑๔๕	๑,๖๙๗	๗๙.๑๑
๑๔	หนองหิน	๑,๓๕๖	๑,๘๐๑	๑๓๒.๘๒
รวมทั้งสิ้น		๓๑,๖๐๐	๓๖,๕๑๗	

แผนภูมิแสดงการปรับปรุงข้อมูลเกษตรกรผู้เลี้ยงสัตว์ ปี 2566
พื้นที่ปศุสัตว์เขต 4 (1 ตุลาคม 2565 - 10 มีนาคม 2566)

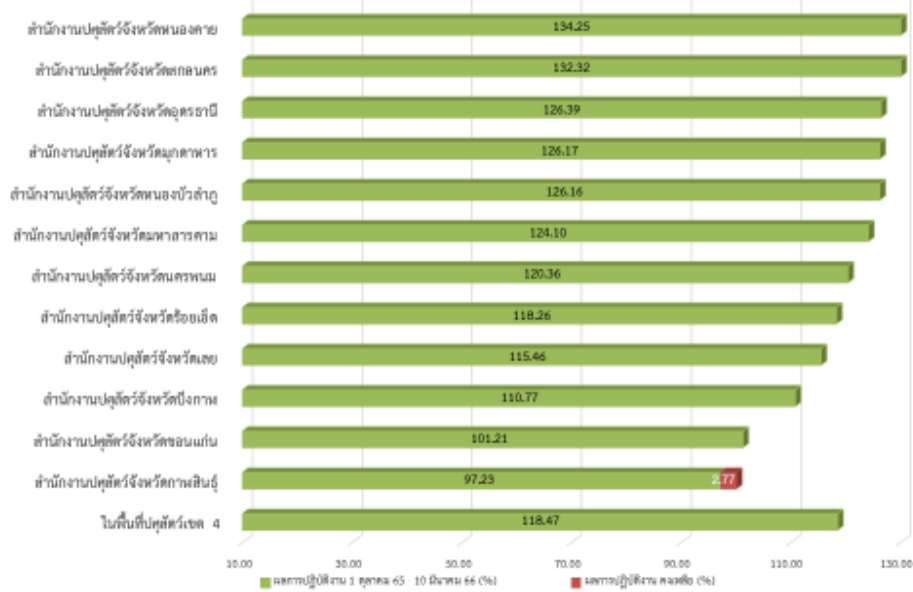

มติที่ประชุม รับทราบ

๓.๖.๓ ตัวชี้วัดด้านนโยบายกรมปศุสัตว์ รอบที่ ๑/๒๕๖๖ (RPT ๑๐๗)

รายงานผลการปฏิบัติราชการภาพรวมกรมปศุสัตว์ ระดับกิจกรรมหลัก ประจำปีงบประมาณ พ.ศ. 2566
จำแนกตามแผนงาน/โครงการ/ผลผลิต/ตัวชี้วัด
จากเดือน ตุลาคม 2565 ถึงเดือน กันยายน 2566

10/03/2023 14:03:34

หน่วยงาน : 40600 : สำนักงานปศุสัตว์จังหวัดเลย

แผนงาน/โครงการ/ผลผลิต/ตัวชี้วัด	รหัส	หน่วยนับ	เป้าหมายรวม	ดำเนินงานสะสม	ร้อยละ
แผนงาน พื้นฐานด้านการสร้างความสามารถในการแข่งขัน	6601				
พัฒนาศักยภาพการปศุสัตว์	66011				
ตัวชี้วัดเชิงปริมาณ					
จำนวนสัตว์ที่ได้รับการเสริมสร้างภูมิคุ้มกันโรคสัตว์		ตัว	3,560.00	0.00	0.00
เกษตรกรที่ได้รับประโยชน์ด้านการปศุสัตว์		ราย	30.00	25.00	83.33
กิจกรรมหลัก จัดการสวัสดิภาพสัตว์	3023				
ตัวชี้วัดเชิงปริมาณ					
จำนวนตัวอย่างการเฝ้าระวังโรคเชิงรุกเพื่อรับรองท้องถิ่นปลอดโรคพิษสุนัขบ้า		ตัวอย่าง	53.00	15.00	28.30
จำนวนสัตว์ที่ได้รับการฆ่าตัดท่อน		ตัว	170.00	93.00	54.71
จำนวนสัตว์ที่ได้รับการเสริมสร้างภูมิคุ้มกันโรคสัตว์		ตัว	3,560.00	0.00	0.00
รักษาพยาบาลสัตว์		ตัว	18.00	6.00	33.33
กิจกรรมหลัก ส่งเสริมและพัฒนาการปศุสัตว์	3041				
ตัวชี้วัดเชิงปริมาณ					
เกษตรกรที่ได้รับประโยชน์ด้านการปศุสัตว์		ราย	30.00	25.00	83.33

/แผนงาน...

แผนงาน ยุทธศาสตร์การเกษตรสร้างมูลค่า	6602				
พัฒนาศักยภาพกระบวนการผลิตสินค้าเกษตร	66021				
ตัวชี้วัดเชิงปริมาณ					
จำนวนสัตว์พันธุ์ดีที่ผลิตได้จากการผสมเทียม		ตัว	1,704.00	666.00	39.08
จำนวนสัตว์ที่ได้รับการพัฒนาสุขภาพสัตว์		ตัว	422,988.00	123,241.00	29.14
จำนวนตัวอย่างที่ได้รับการตรวจเฝ้าระวังป้องกันโรคอุบัติใหม่ อุบัติซ้ำและโรคสัตว์แปลกถิ่น		ตัวอย่าง	1,085.00	78.00	7.19
กิจกรรมหลัก การพัฒนาการผลิตสัตว์	3018				
ตัวชี้วัดเชิงปริมาณ					
จำนวนคู่สัตว์ที่ตั้งท้องจากการผสมเทียม		ตัว	1,818.00	558.00	30.69
จำนวนสัตว์พันธุ์ดีที่ผลิตได้จากการผสมเทียม		ตัว	1,704.00	666.00	39.08
กิจกรรมหลัก การพัฒนาสุขภาพสัตว์	3022				
ตัวชี้วัดเชิงปริมาณ					
จำนวนตัวอย่างที่ได้รับการตรวจเฝ้าระวังป้องกันโรคอุบัติใหม่ อุบัติซ้ำและโรคสัตว์แปลกถิ่น		ตัวอย่าง	1,085.00	78.00	7.19
จำนวนสถานที่เสี่ยงที่ได้รับการเฝ้าระวังและทำลายเชื้อโรคตามเกณฑ์มาตรฐานที่กำหนด		แห่ง	29,384.00	7,375.00	25.10
จำนวนสัตว์ที่ได้รับการบริการดูแลสุขภาพ		ตัว	1,079.00		0.00
จำนวนสัตว์ที่ได้รับการเสริมสร้างภูมิคุ้มกันโรคสัตว์ (FMD โคนม) [3 รอบ]		ตัว	14,100.00	5,890.00	41.77
จำนวนสัตว์ที่ได้รับการเสริมสร้างภูมิคุ้มกันโรคสัตว์ (FMD โคเนื้อ/กระบือ/แพะ-แกะ) [2 รอบ]		ตัว	60,488.00	30,251.00	50.01
จำนวนสัตว์ที่ได้รับการเสริมสร้างภูมิคุ้มกันโรคสัตว์ (Haemorrhagic)		ตัว	13,700.00	13,700.00	100.00
จำนวนสัตว์ที่ได้รับการเสริมสร้างภูมิคุ้มกันโรคสัตว์ (วัคซีนรวมป้องกันโรคในสัตว์ปีก ND+IB)		ตัว	348,400.00	87,100.00	25.00
ยกระดับคุณภาพมาตรฐานสินค้าเกษตร	66022				
ตัวชี้วัดเชิงปริมาณ					
สถานประกอบการสินค้าปศุสัตว์ที่ได้รับการตรวจประเมินมาตรฐาน		แห่ง	525.00	294.00	56.00
จำนวนตัวอย่างที่ได้รับการตรวจวิเคราะห์คุณภาพสินค้าปศุสัตว์ตามเกณฑ์มาตรฐานกำหนด		ตัวอย่าง	0.00	0.00	
จำนวนโรงเรียนที่ได้รับการตรวจสอบ ควบคุม กำกับดูแลผลิตภัณฑ์นมโรงเรียน		โรงเรียน	126.00	69.00	54.76
กิจกรรมหลัก ตรวจสอบรับรองคุณภาพสินค้าปศุสัตว์	3031				
ตัวชี้วัดเชิงปริมาณ					
จำนวนตัวอย่างที่ได้รับการตรวจวิเคราะห์คุณภาพสินค้าปศุสัตว์ตามเกณฑ์มาตรฐานกำหนด		ตัวอย่าง			
สถานประกอบการสินค้าปศุสัตว์ที่ได้รับการตรวจประเมินมาตรฐาน		แห่ง	523.00	294.00	56.21

รายงานผลการปฏิบัติราชการภาพรวมกรมปศุสัตว์ ระดับกิจกรรมหลัก ประจำปีงบประมาณ พ.ศ. 2566

10/03/2023 14:03:34

จำแนกตามแผนงาน/โครงการ/ผลผลิต/ตัวชี้วัด
จากเดือน ตุลาคม 2565 ถึงเดือน กันยายน 2566

หน่วยงาน : 40600 : สำนักงานปศุสัตว์จังหวัดเลย

แผนงาน/โครงการ/ผลผลิต/ตัวชี้วัด	รหัส	หน่วยนับ	เป้าหมายรวม	ดำเนินงานสะสม	ร้อยละ
กิจกรรมหลัก พัฒนาและส่งเสริมอุตสาหกรรมฮาลาลด้านปศุสัตว์	3033				
ตัวชี้วัดเชิงปริมาณ					
จำนวนตัวอย่างที่ได้รับตรวจวิเคราะห์คุณภาพสินค้าปศุสัตว์ให้ได้มาตรฐานตามเกณฑ์กำหนด		ตัวอย่าง			
จำนวนสถานประกอบการสินค้าปศุสัตว์ที่ได้รับการตรวจประเมินตามเกณฑ์มาตรฐานฮาลาล		แห่ง	2.00		0.00
กิจกรรมหลัก อาหารนมเพื่อเด็กและเยาวชน	3034				
ตัวชี้วัดเชิงปริมาณ					
จำนวนโรงเรียนที่ได้รับการตรวจสอบ ควบคุม กำกับดูแลผลิตภัณฑ์นมโรงเรียน		โรงเรียน	126.00	69.00	54.76
พัฒนาเกษตรกรรายย่อย	66023				
ตัวชี้วัดเชิงปริมาณ					
จำนวนเกษตรกรได้รับการพัฒนาเกษตรกรรายย่อย		ราย	688.00	0.00	0.00
กิจกรรมหลัก ส่งเสริมปศุสัตว์อินทรีย์	3045				
ตัวชี้วัดเชิงปริมาณ					
จำนวนเกษตรกรที่เข้าสู่กระบวนการตรวจสอบรับรองปศุสัตว์อินทรีย์		ราย			
ระบบส่งเสริมเกษตรกรแบบแปลงใหญ่	66024				
ตัวชี้วัดเชิงปริมาณ					
พื้นที่การเกษตรแปลงใหญ่ได้รับการส่งเสริมและพัฒนาด้านปศุสัตว์		แปลง	1.00	1.00	100.00
กิจกรรมหลัก ส่งเสริมการเลี้ยงสัตว์แบบแปลงใหญ่	3062				
ตัวชี้วัดเชิงปริมาณ					
พื้นที่การเกษตรแปลงใหญ่ได้รับการส่งเสริมและพัฒนาด้านปศุสัตว์		แปลง	1.00	1.00	100.00
จัดทำฐานข้อมูลเกษตรกรแห่งชาติ (National Agricultural Big Data Center)	66025				
ตัวชี้วัดเชิงปริมาณ					
จำนวนเกษตรกรผู้เลี้ยงสัตว์ที่ได้รับการปรับปรุงข้อมูลหรือขึ้นทะเบียนเกษตรกร		ราย	31,600.00	24,006.00	75.97
กิจกรรมหลัก ปรับปรุงข้อมูลทะเบียนเกษตรกร	3064				
ตัวชี้วัดเชิงปริมาณ					
จำนวนเกษตรกรผู้เลี้ยงสัตว์ที่ได้รับการปรับปรุงข้อมูลหรือขึ้นทะเบียนเกษตรกร		ราย	31,600.00	24,006.00	75.97
ส่งเสริมและพัฒนาสินค้าเกษตรอัตรัดลักษณะพื้นที่	66027				
ตัวชี้วัดเชิงปริมาณ					
จำนวนผลิตภัณฑ์ปศุสัตว์ที่เป็นอัตลักษณ์ได้รับการพัฒนาและยกระดับ		ผลิตภัณฑ์	0.00	0.00	
กิจกรรมหลัก ส่งเสริมและพัฒนาสินค้าเกษตรอัตรัดลักษณะพื้นที่	3066				
ตัวชี้วัดเชิงปริมาณ					
จำนวนผลิตภัณฑ์ปศุสัตว์ที่เป็นอัตลักษณ์ได้รับการพัฒนาและยกระดับ		ผลิตภัณฑ์			
แผนงาน ยุทธศาสตร์เสริมสร้างพลังทางสังคม	6603				
อันเนื่องมาจากพระราชดำริ	66032				
ตัวชี้วัดเชิงปริมาณ					
จำนวนเกษตรกรที่ให้บริการภายใต้โครงการอันเนื่องมาจากพระราชดำริ		ราย	230.00	56.00	24.35
จำนวนโรงเรียนที่ให้บริการภายใต้โครงการอันเนื่องมาจากพระราชดำริ		โรงเรียน	4.00	0.00	0.00
จำนวนสัตว์ที่ให้บริการผ่าตัดทำหมันภายใต้โครงการสัตว์ปลอดโรค คนปลอดภัย จากโรคพิษสุนัขบ้า		ตัว	981.00	594.00	60.55
กิจกรรมหลัก สนับสนุนโครงการสัตว์ปลอดโรค คนปลอดภัย จากโรคพิษสุนัขบ้า	3024				
ตัวชี้วัดเชิงปริมาณ					

/จำนวนสัตว์...

จำนวนสัตว์ที่ได้รับการผ่าตัดทำหมันภายใต้โครงการสัตว์ปลอดโรค คนปลอดภัย จากโรคพิษสุนัขบ้า		ตัว	981.00	594.00	60.55
กิจกรรมหลัก สนับสนุนโครงการอันเนื่องมาจากพระราชดำริ	3042				
ตัวชี้วัดเชิงปริมาณ					
จำนวนเกษตรกรที่สร้างกระบวนการรับรู้เวทีการมีส่วนร่วม		คน	30.00		0.00
จำนวนเกษตรกรที่ได้รับบริการคลินิกปศุสัตว์		ราย	200.00	56.00	28.00
จำนวนเกษตรกรที่ได้รับการภายใต้โครงการอันเนื่องมาจากพระราชดำริ		ราย	30.00		0.00
จำนวนโรงเรียนที่สร้างกระบวนการรับรู้ การเรียนรู้เกษตรกรยั่งยืน (ภายใต้โครงการอันเนื่องมาจากพระราชดำริ)		แห่ง			
จำนวนโรงเรียนที่ได้รับการภายใต้โครงการอันเนื่องมาจากพระราชดำริ		โรงเรียน	4.00		0.00
แผนงาน บูรณาการพัฒนาและส่งเสริมเศรษฐกิจฐานราก	6605				
พัฒนาเกษตรกรปราดเปรื่อง (Smart Farmer)	66051				
ตัวชี้วัดเชิงปริมาณ					
จำนวนเกษตรกรที่ได้รับการถ่ายทอดองค์ความรู้เข้าสู่ระบบ Smart Farmer		ราย	50.00	0.00	0.00
กิจกรรมหลัก สร้างเกษตรกรปราดเปรื่อง	3046				
ตัวชี้วัดเชิงปริมาณ					
จำนวนเกษตรกรที่ได้รับการถ่ายทอดองค์ความรู้เข้าสู่ระบบ Smart Farmer		ราย	50.00		0.00
ส่งเสริม และพัฒนาอาชีพเพื่อแก้ไขปัญหาที่ดินทำกินของเกษตรกร	66052				
ตัวชี้วัดเชิงปริมาณ					
จำนวนเกษตรกรได้รับการส่งเสริมและพัฒนาอาชีพเพื่อแก้ไขปัญหาที่ดินทำกิน		ราย	20.00	20.00	100.00

แผนงาน บูรณาการพัฒนาและส่งเสริมเศรษฐกิจฐานราก	6605				
พัฒนาเกษตรกรปราดเปรื่อง (Smart Farmer)	66051				
ตัวชี้วัดเชิงปริมาณ					
จำนวนเกษตรกรที่ได้รับการถ่ายทอดองค์ความรู้เข้าสู่ระบบ Smart Farmer		ราย	50.00	0.00	0.00
กิจกรรมหลัก สร้างเกษตรกรปราดเปรื่อง	3046				
ตัวชี้วัดเชิงปริมาณ					
จำนวนเกษตรกรที่ได้รับการถ่ายทอดองค์ความรู้เข้าสู่ระบบ Smart Farmer		ราย	50.00		0.00
ส่งเสริม และพัฒนาอาชีพเพื่อแก้ไขปัญหาที่ดินทำกินของเกษตรกร	66052				
ตัวชี้วัดเชิงปริมาณ					
จำนวนเกษตรกรได้รับการส่งเสริมและพัฒนาอาชีพเพื่อแก้ไขปัญหาที่ดินทำกิน		ราย	20.00	20.00	100.00
กิจกรรมหลัก ส่งเสริม และพัฒนาอาชีพเพื่อแก้ไขปัญหาที่ดินทำกินของเกษตรกร	3048				
ตัวชี้วัดเชิงปริมาณ					
จำนวนเกษตรกรได้รับการส่งเสริมและพัฒนาอาชีพเพื่อแก้ไขปัญหาที่ดินทำกิน		ราย	20.00	20.00	100.00
ศูนย์เรียนรู้การเพิ่มประสิทธิภาพการผลิตสินค้าเกษตร	66053				
ตัวชี้วัดเชิงปริมาณ					
จำนวนเกษตรกรเครือข่ายศูนย์เรียนรู้ได้รับการพัฒนาและส่งเสริมอาชีพด้านปศุสัตว์		ราย	140.00	140.00	100.00
กิจกรรมหลัก พัฒนาศูนย์เรียนรู้การเพิ่มประสิทธิภาพการผลิตสินค้าเกษตร	3061				
ตัวชี้วัดเชิงปริมาณ					
จำนวนเกษตรกรเครือข่ายศูนย์เรียนรู้ได้รับการพัฒนาและส่งเสริมอาชีพด้านปศุสัตว์		ราย	140.00	140.00	100.00

มติที่ประชุม รับทราบ

๓.๗ กลุ่มพัฒนาสุขภาพสัตว์

นายคณายศ กริอุณะ ตำแหน่งนายสัตวแพทย์ชำนาญการพิเศษ นำเรียนแจ้งที่ประชุมทราบดังนี้

๓.๗.๑ สภาวะโรคระบาดสัตว์ (๓๐ วันที่ผ่านมา)

(๑) โรคพิษสุนัขบ้า เกิดโรคในพื้นที่ จ.มหาสารคาม จ.กาฬสินธุ์ จ.ปราจีนบุรี จ.ฉะเชิงเทรา จ.สงขลา จ.สมุทรปราการ จ.อุบลราชธานี จ.จันทบุรี กรุงเทพมหานคร จ.นครพนม จ.ตรัง จ.เลย จ.เชียงใหม่ จ.อำนาจเจริญ จ.กาญจนบุรี และ จ.สระแก้ว

/ (๒) โรคปาก...

(๒) โรคปากและเท้าเปื่อย เกิดโรคในพื้นที่ จ.นครสวรรค์ จ.สตูล จ.ประจวบคีรีขันธ์ จ.สระบุรี

และ จ.ตรัง

(๓) โรคบรูเซลโลซิส เกิดโรคในพื้นที่ จ.จันทบุรี

(๔) โรคคอบวม ไม่มีโรคระบาด

(๕) โรคพี อาร์ อาร์ เอส (PRRS) และโรคอหิวาต์สุกร ไม่มีโรคระบาด

(๖) โรคล้มปี่ สกิน เกิดโรคในพื้นที่ จ.ร้อยเอ็ด

(๗) โรคอหิวาต์สุกรอัฟริกัน (African Swine Fever) ไม่มีโรคระบาด

มติที่ประชุม รับทราบ

๓.๗.๒ คำสั่งแต่งตั้งคณะกรรมการประเมินและรับรองพื้นที่ปลอดโรคพิษสุนัขบ้า

จ.เลย



คำสั่งจังหวัดเลย
ที่ ๘๙๓/๒๕๖๕

เรื่อง แต่งตั้งคณะกรรมการประเมินและรับรองพื้นที่ปลอดโรคพิษสุนัขบ้า
ภายใต้โครงการสัตว์ปลอดโรค คนปลอดภัย จากโรคพิษสุนัขบ้า
ตามพระปณิธาน ศาสตราจารย์ ดร.สมเด็จเจ้าฟ้าฯ กรมพระศรีสวางควัฒน วรขัตติยราชนารี

ตามที่ ได้มีการผลักดันการดำเนินงานกำจัดโรคพิษสุนัขบ้าให้หมดไปจากประเทศไทย และการสร้างพื้นที่ปลอดโรคพิษสุนัขบ้า ภายใต้การขับเคลื่อนการดำเนินโครงการสัตว์ปลอดโรค คนปลอดภัย จากโรคพิษสุนัขบ้า ตามพระปณิธาน ศาสตราจารย์ ดร.สมเด็จเจ้าฟ้าฯ กรมพระศรีสวางควัฒน วรขัตติยราชนารี โดยได้ออกหลักเกณฑ์การประเมินการสร้างพื้นที่ปลอดโรคพิษสุนัขบ้า เพื่อใช้เป็นกรอบแนวทาง ในการดำเนินงานร่วมกันระหว่างหน่วยงานที่เกี่ยวข้อง ให้เป็นไปในแนวทางเดียวกันอย่างมีประสิทธิภาพ และยั่งยืน นั้น

เพื่อให้การดำเนินงานในการประเมินและรับรองพื้นที่ปลอดโรคพิษสุนัขบ้าในระดับท้องถิ่น และระดับอำเภอเป็นไปอย่างมีประสิทธิภาพ บรรลุตามวัตถุประสงค์ อาศัยอำนาจตามความในมาตรา ๕๔ แห่งพระราชบัญญัติระเบียบบริหารราชการแผ่นดิน พ.ศ.๒๕๓๔ จึงแต่งตั้งคณะกรรมการประเมินพื้นที่ ปลอดโรคพิษสุนัขบ้า ภายใต้โครงการสัตว์ปลอดโรค คนปลอดภัย จากโรคพิษสุนัขบ้า ตามพระปณิธาน ศาสตราจารย์ ดร.สมเด็จเจ้าฟ้าฯ กรมพระศรีสวางควัฒน วรขัตติยราชนารี โดยมีองค์ประกอบ และหน้าที่และ อำนาจ ดังนี้

๑.คณะกรรมการประเมินพื้นที่ปลอดโรคพิษสุนัขบ้า ระดับท้องถิ่น

องค์ประกอบ

- | | |
|--------------------------|---------------|
| (๑) ปลัดอำเภอ | ประธานกรรมการ |
| (๒) ผู้แทนท้องถิ่นอำเภอ | กรรมการ |
| (๓) ผู้แทนสาธารณสุขอำเภอ | กรรมการ |
| (๔) กำนัน | กรรมการ |
| (๕) ผู้แทนปศุสัตว์อำเภอ | กรรมการ |
- และเลขานุการ

หน้าที่และอำนาจ

- (๑) เรียกดู ตรวจสอบ ร้องขอเอกสารการขอประเมินเป็นพื้นที่ปลอดโรคพิษสุนัขบ้า จากหน่วยงานที่เกี่ยวข้อง ในพื้นที่องค์กรปกครองส่วนท้องถิ่นที่ขอประเมิน
- (๒) ประเมินพื้นที่ในระดับท้องถิ่นเพื่อเป็นพื้นที่ปลอดโรคพิษสุนัขบ้าตามหลักเกณฑ์ การประเมินการสร้างพื้นที่ปลอดโรคพิษสุนัขบ้า ตามเอกสารหรือหลักฐานที่ได้รับ

/๓) ติดตาม...

/๓) ติดตามสถานภาพ...

(๓) ติดตามสถานภาพการปลอดโรคพิษสุนัขบ้าและการดำเนินงานตามหลักเกณฑ์การประเมินการสร้างพื้นที่ปลอดโรคพิษสุนัขบ้า ของพื้นที่ผ่านการประเมินท้องถิ่นปลอดโรคพิษสุนัขบ้า เพื่อรักษาสถานภาพการเป็นพื้นที่ปลอดโรคพิษสุนัขบ้า อย่างน้อยปีละ ๒ ครั้ง หรือเมื่อพบการระบาดในพื้นที่

(๔) ประสานคณะกรรมการรับรองพื้นที่ปลอดโรคพิษสุนัขบ้า ระดับท้องถิ่น เพื่อพิจารณารับรองพื้นที่ปลอดโรคพิษสุนัขบ้า ในกรณีที่พื้นที่ผ่านการประเมินตามหลักเกณฑ์การประเมินการสร้างพื้นที่ปลอดโรคพิษสุนัขบ้า หรือเพิกถอนการรับรองเมื่อพบพื้นที่ที่ไม่สามารถรักษาสถานภาพการเป็นพื้นที่ปลอดโรคพิษสุนัขบ้าได้ และติดตามผล

(๕) รายงานผลการประเมินและรับรองท้องถิ่นปลอดโรคพิษสุนัขบ้า ให้หน่วยงานที่ขอประเมินและรับรอง และหน่วยงานที่เกี่ยวข้องเพื่อรับทราบ

(๖) ปฏิบัติงานอื่น ๆ ที่ได้รับมอบหมาย

๑. คณะกรรมการรับรองพื้นที่ปลอดโรคพิษสุนัขบ้า ระดับท้องถิ่น

องค์ประกอบ

- | | |
|--------------------|---------------|
| (๑) นายอำเภอ | ประธานกรรมการ |
| (๒) ท้องถิ่นอำเภอ | กรรมการ |
| (๓) สาธารณสุขอำเภอ | กรรมการ |
| (๔) เกษตรอำเภอ | กรรมการ |
| (๕) ปศุสัตว์อำเภอ | กรรมการ |
| | และเลขานุการ |

หน้าที่และอำนาจ

(๑) เรียกดู ตรวจสอบ ร้องขอเอกสารประกอบการขอรับรองเป็นพื้นที่ปลอดโรคพิษสุนัขบ้า จากคณะกรรมการประเมินพื้นที่ปลอดโรคพิษสุนัขบ้า ระดับท้องถิ่น เพื่อประกอบการพิจารณารับรองพื้นที่ปลอดโรคพิษสุนัขบ้า

(๒) ออกเอกสารรับรองพื้นที่ปลอดโรคพิษสุนัขบ้า ระดับท้องถิ่น ตามหลักเกณฑ์การประเมินการสร้างพื้นที่ปลอดโรคพิษสุนัขบ้า

(๓) เพิกถอนเอกสารรับรองพื้นที่ปลอดโรคพิษสุนัขบ้า กรณีท้องถิ่นนั้นไม่สามารถรักษาสถานภาพการปลอดโรคได้ ตามหลักเกณฑ์การประเมินการสร้างพื้นที่ปลอดโรคพิษสุนัขบ้า

(๔) รายงานผลการรับรอง หรือเพิกถอนการรับรองพื้นที่ปลอดโรคพิษสุนัขบ้า ให้หน่วยงานที่ขอประเมินและรับรอง และหน่วยงานที่เกี่ยวข้องเพื่อรับทราบ

(๕) ปฏิบัติงานอื่น ๆ ที่ได้รับมอบหมาย

๒. คณะกรรมการประเมินพื้นที่ปลอดโรคพิษสุนัขบ้า ระดับอำเภอ

องค์ประกอบ

- | | |
|-------------------------------|----------------|
| (๑) ปลัดจังหวัดเลย | ประธานกรรมการ |
| (๒) ผู้แทนท้องถิ่นจังหวัดเลย | กรรมการ |
| (๓) ผู้แทนสาธารณสุขจังหวัดเลย | กรรมการ |
| (๔) ผู้แทนเกษตรจังหวัดเลย | กรรมการ |
| (๕) ผู้แทนปศุสัตว์จังหวัดเลย | กรรมการ |
| | และเลขานุการ |
| | /หน้าที่และ... |

หน้าที่และอำนาจ

- (๑) เรียกดู ตรวจสอบ ร้องขอเอกสารการขอประเมินเป็นพื้นที่ปลอดโรคพิษสุนัขบ้าจากหน่วยงานที่เกี่ยวข้องในพื้นที่อำเภอที่ขอประเมิน
- (๒) ประเมินพื้นที่ปลอดโรคพิษสุนัขบ้า ระดับอำเภอ ตามหลักเกณฑ์การประเมินการสร้างพื้นที่ปลอดโรคพิษสุนัขบ้า ตามเอกสารหรือหลักฐานที่ได้รับ
- (๓) ติดตามสถานภาพการปลอดโรคพิษสุนัขบ้าและการดำเนินงานตามหลักเกณฑ์การประเมินการสร้างพื้นที่ปลอดโรคพิษสุนัขบ้า ของพื้นที่ที่ผ่านการประเมินอำเภอปลอดโรคพิษสุนัขบ้า เพื่อรักษสถานภาพการเป็นพื้นที่ปลอดโรคพิษสุนัขบ้า อย่างน้อยปีละ ๒ ครั้ง หรือเมื่อพบการระบาดในพื้นที่
- (๔) ประสานคณะกรรมการรับรองพื้นที่ปลอดโรคพิษสุนัขบ้า ระดับอำเภอ เพื่อการรับรองพื้นที่ปลอดโรคพิษสุนัขบ้า ในกรณีพื้นที่ที่ผ่านการประเมินตามหลักเกณฑ์การประเมินการสร้างพื้นที่ปลอดโรคพิษสุนัขบ้า หรือเพิกถอนเมื่อพบพื้นที่ที่ไม่สามารถรักษสถานภาพการเป็นพื้นที่ปลอดโรคพิษสุนัขบ้าได้ และติดตามผล
- (๕) รายงานผลการประเมินและรับรองพื้นที่ปลอดโรคพิษสุนัขบ้า ให้หน่วยงานที่ขอประเมินและรับรอง และหน่วยงานที่เกี่ยวข้องเพื่อรับทราบ
- (๖) ปฏิบัติงานอื่น ๆ ที่ได้รับมอบหมาย

๓. คณะกรรมการรับรองพื้นที่ปลอดโรคพิษสุนัขบ้า ระดับอำเภอ

องค์ประกอบ

- | | |
|---------------------------------|---------------|
| (๑) ผู้ว่าราชการจังหวัดเลย | ประธานกรรมการ |
| (๒) ท้องถิ่นจังหวัดเลย | กรรมการ |
| (๓) นายแพทย์สาธารณสุขจังหวัดเลย | กรรมการ |
| (๔) เกษตรจังหวัดเลย | กรรมการ |
| (๕) ปศุสัตว์จังหวัดเลย | กรรมการ |
- และเลขานุการ

หน้าที่และอำนาจ

- (๑) เรียกดู ตรวจสอบ ร้องขอเอกสารประกอบการขอรับรองเป็นพื้นที่ปลอดโรคพิษสุนัขบ้าจากคณะกรรมการประเมินพื้นที่ปลอดโรคพิษสุนัขบ้า ระดับอำเภอ เพื่อประกอบการพิจารณารับรองพื้นที่ปลอดโรคพิษสุนัขบ้า
- (๒) ออกเอกสารรับรองพื้นที่ปลอดโรคพิษสุนัขบ้า ระดับอำเภอ ตามหลักเกณฑ์การประเมินการสร้างพื้นที่ปลอดโรคพิษสุนัขบ้า
- (๓) เพิกถอนเอกสารรับรองท้องถิ่นปลอดโรคพิษสุนัขบ้า ระดับอำเภอ กรณีท้องถิ่นนั้นไม่สามารถรักษสถานภาพการปลอดโรคได้ ตามหลักเกณฑ์การประเมินการสร้างพื้นที่ปลอดโรคพิษสุนัขบ้า
- (๔) รายงานผลการรับรอง หรือเพิกถอนการรับรองพื้นที่ปลอดโรคพิษสุนัขบ้า ให้หน่วยงานที่ขอประเมินและรับรอง และหน่วยงานที่เกี่ยวข้องเพื่อรับทราบ
- (๕) ปฏิบัติงานอื่น ๆ ที่ได้รับมอบหมาย

ทั้งนี้ ตั้งแต่บัดนี้เป็นต้นไป

สั่ง ณ วันที่ ๑๑ กุมภาพันธ์ พ.ศ.๒๕๖๕

(นายชัยวัช เนียมศิริ)
ผู้ว่าราชการจังหวัดเลย



คำสั่งจังหวัดเลย
ที่ ๒๑๖๖ / ๒๕๖๕

เรื่อง แต่งตั้งคณะกรรมการขับเคลื่อนการดำเนินงานเฝ้าระวังป้องกันและควบคุมโรคพิษสุนัขบ้าจังหวัดเลย
ตามโครงการสัตว์ปลอดโรค คนปลอดภัยจากโรคพิษสุนัขบ้า ตามพระปณิธาน ศาสตราจารย์ ดร.สมเด็จพระเจ้าน้องนางเธอ
เจ้าฟ้าจุฬาภรณวลัยลักษณ์ อัครราชกุมารี กรมพระศรีสวางควัฒน วรขัตติยราชนารี

ด้วยพระปณิธานของศาสตราจารย์ ดร.สมเด็จพระเจ้าน้องนางเธอ เจ้าฟ้าจุฬาภรณวลัยลักษณ์ อัครราชกุมารี
กรมพระศรีสวางควัฒน วรขัตติยราชนารี ที่มีต่อพสกนิกรชาวไทยและสรรพชีวิต ทรงห่วงใยปัญหาโรคพิษสุนัขบ้าที่เป็นปัญหา
สำคัญของชาติ โดยมีพระประสงค์ให้โรคพิษสุนัขบ้าหมดไปจากประเทศไทย ดังนั้นเพื่อสนองพระปณิธานดังกล่าวรัฐบาลจึงจัดทำ
โครงการสัตว์ปลอดโรค คนปลอดภัย จากโรคพิษสุนัขบ้า ตามพระปณิธานศาสตราจารย์ ดร.สมเด็จพระเจ้าน้องนางเธอ
เจ้าฟ้าจุฬาภรณวลัยลักษณ์ อัครราชกุมารี กรมพระศรีสวางควัฒน วรขัตติยราชนารี โดยมีเป้าหมายการปลอดโรคทั้งในคน
และสัตว์ภายในปี ๒๕๖๘ และมียุทธศาสตร์การดำเนินงาน ๘ ยุทธศาสตร์ ซึ่งเริ่มดำเนินการตั้งแต่ปี ๒๕๖๐ ได้แก่ ยุทธศาสตร์ที่ ๑
ด้านการควบคุมป้องกันโรคพิษสุนัขบ้าในสัตว์ ยุทธศาสตร์ที่ ๒ ด้านการจัดการระบบศูนย์พักพิงสัตว์ ยุทธศาสตร์ที่ ๓
ด้านการเฝ้าระวังป้องกันควบคุมโรคพิษสุนัขบ้าในคน ยุทธศาสตร์ที่ ๔ ด้านการขับเคลื่อนการดำเนินงานโรคพิษสุนัขบ้า
ในท้องถิ่น ยุทธศาสตร์ที่ ๕ ด้านการประชาสัมพันธ์ ยุทธศาสตร์ที่ ๖ ด้านศูนย์ข้อมูลสารสนเทศ ยุทธศาสตร์ที่ ๗ ด้านการติดตาม
และประเมินผล ยุทธศาสตร์ที่ ๘ ด้านนวัตกรรมและการถ่ายทอดเทคโนโลยี

เพื่อให้การดำเนินงานตามโครงการสัตว์ปลอดโรค คนปลอดภัย จากโรคพิษสุนัขบ้า ตามพระปณิธานศาสตราจารย์
ดร.สมเด็จพระเจ้าน้องนางเธอ เจ้าฟ้าจุฬาภรณวลัยลักษณ์ อัครราชกุมารี กรมพระศรีสวางควัฒน วรขัตติยราชนารี ของจังหวัดเลย
เป็นไปด้วยความเรียบร้อยและบรรลุตามวัตถุประสงค์ จังหวัดเลย จึงแต่งตั้งคณะกรรมการขับเคลื่อนการดำเนินงานเฝ้าระวัง
ป้องกันและควบคุมโรคพิษสุนัขบ้าจังหวัดเลย ตามโครงการสัตว์ปลอดโรค คนปลอดภัยจากโรคพิษสุนัขบ้า ตามพระปณิธาน
ศาสตราจารย์ ดร.สมเด็จพระเจ้าน้องนางเธอ เจ้าฟ้าจุฬาภรณวลัยลักษณ์ อัครราชกุมารี กรมพระศรีสวางควัฒน วรขัตติยราชนารี
โดยมีองค์ประกอบและบทบาทหน้าที่ ดังนี้

๑. คณะกรรมการอำนวยการขับเคลื่อนการดำเนินงานเฝ้าระวังป้องกันและควบคุมโรคพิษสุนัขบ้าจังหวัดเลยฯ

- | | |
|--|------------------|
| ๑.๑ ผู้ว่าราชการจังหวัดเลย | ประธานกรรมการ |
| ๑.๒ รองผู้ว่าราชการจังหวัดเลย(ด้านสาธารณสุข) | รองประธานกรรมการ |
| ๑.๓ ประชาสัมพันธ์จังหวัดเลย | กรรมการ |
| ๑.๔ ศึกษาธิการจังหวัดเลย | กรรมการ |
| ๑.๕ ผู้อำนวยการสำนักงานเขตพื้นที่การศึกษามัธยมศึกษาเลย ท้องบัวสำนุ | กรรมการ |
| ๑.๖ ผู้อำนวยการสำนักงานเขตพื้นที่การศึกษาประถมศึกษาเลย เขต ๑ | กรรมการ |
| ๑.๗ ผู้อำนวยการสำนักงานเขตพื้นที่การศึกษาประถมศึกษาเลย เขต ๒ | กรรมการ |
| ๑.๘ ผู้อำนวยการสำนักงานเขตพื้นที่การศึกษาประถมศึกษาเลย เขต ๓ | กรรมการ |
| ๑.๙ นายอำเภอทุกอำเภอ | กรรมการ |

/๑.๑๐ นายแพทย์...

/๑.๑๐ นายแพทย์...

บทบาทหน้าที่

๑. กำหนดแนวทางและจัดทำแผนการดำเนินงานด้านการเฝ้าระวังป้องกันและควบคุมโรคพิษสุนัขบ้าในสัตว์ และในท้องถิ่น ตามโครงการสัตว์ปลอดโรค คนปลอดภัยตามพระปณิธานฯ เสนอคณะกรรมการอำนวยการฯ และประสานแจ้งหน่วยงานที่เกี่ยวข้องทุกระดับดำเนินงานตามแผน

๒. สนับสนุนการดำเนินงานและช่วยแก้ไขปัญหาค่าใช้จ่ายในการดำเนินงานเฝ้าระวังป้องกันและควบคุมโรคพิษสุนัขบ้าในสัตว์ และในท้องถิ่น ของหน่วยงานที่เกี่ยวข้องระดับอำเภอ/ตำบล เพื่อให้บรรลุตามวัตถุประสงค์ของโครงการสัตว์ปลอดโรค คนปลอดภัยตามพระปณิธานฯ

๓. เผยแพร่ประชาสัมพันธ์ให้ประชาชนในท้องถิ่นมีความรู้ความเข้าใจรับผิดชอบในการเลี้ยงสัตว์ของตนเอง

๔. กำกับติดตามรวบรวมข้อมูลและรายงานผลการดำเนินงานเฝ้าระวังป้องกันและควบคุมโรคในสัตว์และในท้องถิ่น ตามโครงการสัตว์ปลอดโรค คนปลอดภัยจากโรคพิษสุนัขบ้า ตามพระปณิธานฯ และผลการดำเนินงานพื้นที่ปลอดโรคพิษสุนัขบ้า เสนอคณะกรรมการอำนวยการฯ สำนักตรวจราชการสำนักงานปลัดสำนักนายกรัฐมนตรีในการตรวจราชการและหน่วยงานที่เกี่ยวข้อง

๕. ปฏิบัติงานอื่นๆ ตามที่ได้รับมอบหมาย

๒.๒ คณะกรรมการดำเนินงานด้านการเฝ้าระวังป้องกันและควบคุมโรคพิษสุนัขบ้าในคน

- ๒.๒.๑ นายแพทย์สาธารณสุขจังหวัดเลย ประสานกรรมการ
- ๒.๒.๒ รองนายแพทย์สาธารณสุขจังหวัดเลยด้านเวชกรรมป้องกัน ๒ รองประธานกรรมการ
- ๒.๒.๓ ผู้อำนวยการโรงพยาบาลเลย กรรมการ
- ๒.๒.๔ ผู้อำนวยการโรงพยาบาลชุมชนทุกแห่ง กรรมการ
- ๒.๒.๕ สาธารณสุขอำเภอทุกอำเภอ กรรมการ
- ๒.๒.๖ ประชาสัมพันธ์จังหวัดเลย กรรมการ
- ๒.๒.๗ ศึกษาธิการจังหวัดเลย กรรมการ
- ๒.๒.๘ ผู้อำนวยการสำนักงานเขตพื้นที่การศึกษาประถมศึกษาเลยเขต ๑ กรรมการ
- ๒.๒.๙ ผู้อำนวยการสำนักงานเขตพื้นที่การศึกษาประถมศึกษาเลยเขต ๒ กรรมการ
- ๒.๒.๑๐ ผู้อำนวยการสำนักงานเขตพื้นที่การศึกษาประถมศึกษาเลยเขต ๓ กรรมการ
- ๒.๒.๑๑ ผู้อำนวยการสำนักงานเขตพื้นที่การศึกษามัธยมศึกษาเลยหนองบัวลำภู กรรมการ
- ๒.๒.๑๒ หัวหน้ากลุ่มงานควบคุมโรคติดต่อ กรรมการและเลขานุการ
สำนักงานสาธารณสุขจังหวัดเลย
- ๒.๒.๑๓ น.ส. สมจิตร์ วิจิตรจันทร์ กรรมการและผู้ช่วยเลขานุการ
นักวิชาการสาธารณสุขชำนาญการ สำนักงานสาธารณสุขจังหวัดเลย

บทบาทหน้าที่

๑. กำหนดแนวทางและจัดทำแผนการดำเนินงานเฝ้าระวังป้องกันและควบคุมโรคพิษสุนัขบ้าในคน

/ตามโครงการ...

/ตามโครงการ...

-๔-

ตามโครงการสัตว์ปลอดโรค คนปลอดภัยตามพระปณิธานฯ และประสานแจ้งหน่วยงานที่เกี่ยวข้องทุกระดับดำเนินงานตามแผน
๒.สนับสนุนการดำเนินงานและช่วยแก้ไขปัญหาค่าเงินงานฝักระวังป้องกันและควบคุมโรคพิษสุนัขบ้าในคน
ของหน่วยงานที่เกี่ยวข้องระดับอำเภอ/ตำบล เพื่อให้บรรลุตามวัตถุประสงค์ของโครงการสัตว์ปลอดโรค คนปลอดภัย
ตามพระปณิธานฯ

๓.เผยแพร่ประชาสัมพันธ์ความรู้เรื่องโรคพิษสุนัขบ้าและการปฏิบัติตนเมื่อถูกสัตว์เลี้ยงลูกด้วยนมกัดข่วน

๔.กำกับติดตามรวบรวมข้อมูลและรายงานผลการดำเนินงานฝักระวังป้องกันและควบคุมโรคในคน ตามโครงการสัตว์ปลอดโรค
คนปลอดภัยจากโรคพิษสุนัขบ้าตามพระปณิธานฯ เสนอคณะกรรมการอำนวยการฯ ระดับจังหวัด สำนักตรวจราชการ
สำนักงานปลัดสำนักนายกรัฐมนตรีในการตรวจราชการ และหน่วยงานที่เกี่ยวข้อง

๕.ปฏิบัติงานอื่นๆ ตามที่ได้รับมอบหมาย

ทั้งนี้ ตั้งแต่บัดนี้ เป็นต้นไป

สั่ง ณ วันที่ ๑๗ เดือน มิถุนายน พ.ศ.๒๕๖๕



(นายชัยวัฒน์ เกียรติวิ
ผู้ว่าราชการจังหวัดน่าน)

๓.๗.๒ แผนกิจกรรมผ่าตัดทำหมัน ประจำเดือน มีนาคม ๒๕๖๖

ลำดับ	องค์กรปกครองส่วนท้องถิ่น	อำเภอ	สถานที่จัดกิจกรรม	กำหนดวัน เวลา จัดกิจกรรม		
				วัน	เดือน	ปี
๑	เทศบาลตำบล นานาน	เมือง	เทศบาลตำบลนานาน	๑	มีนาคม	๒๕๖๖
๒	เทศบาลตำบล นาดินดำ	เมือง	เทศบาลตำบลนาดินดำ	๓	มีนาคม	๒๕๖๖
๓	-	นาด้าง	-	๑๔	มีนาคม	๒๕๖๖
๔	เทศบาลตำบลท่าช้างคล่อง	ผาขาว	เทศบาลตำบลท่าช้างคล่อง	๑๕	มีนาคม	๒๕๖๖

มติที่ประชุม รับทราบ

๓.๗.๓ แจ้างแผนการปฏิบัติงาน

๓.๗.๓.๑ โครงการหน่วยสัตวแพทย์เคลื่อนที่/จังหวัดเคลื่อนที่

จังหวัดเลยกำหนดจัดในวันศุกร์ที่ ๑๗ มีนาคม ๒๕๖๖ บ้านนาวัว หมู่ที่ ๗ ตำบลทรายขาว อำเภอวังสะพุง จังหวัดเลย สถานที่โรงเรียนบ้านนาวัว ขอเชิญปศุสัตว์อำเภอและเจ้าหน้าที่ใกล้เคียงเข้าร่วมโครงการฯ โดยพร้อมเพรียงกัน

มติที่ประชุม รับทราบ

๓.๗.๓.๒ ข้อมูลการส่งตัวอย่างตามโครงการเฝ้าระวังเชิงรุกเพื่อรับท้องถิ่นปลอดโรคพิษสุนัขบ้า

ข้อมูลการส่งตัวอย่างตามโครงการเฝ้าระวังเชิงรุกเพื่อรับท้องถิ่นปลอดโรคพิษสุนัขบ้า

ประจำปีงบประมาณ 2566 สำนักงานปศุสัตว์จังหวัดเลย

ลำดับที่	อำเภอ	ผลการดำเนินงาน	ขั้นสุด	เป้าหมาย	คงเหลือ
1	เมือง	9	-	15	6
2	วังสะพุง	3	-	11	8
3	นาด้าง	5	-	5	0
4	ผาขาว	1	-	5	4
5	ด่านซ้าย	-	-	11	11
6	เชียงคาน	2	-	9	7
7	ท่าลี่	1	-	6	5
8	ปากชม	2	-	8	6
9	ภูหลวง	1	-	5	4
10	ภูกระดึง	-	-	5	5
11	นาแห้ว	4	-	5	1
12	ภูเรือ	6	-	7	1
13	หนองหิน	1	-	4	3
14	เอราวัณ	-	-	4	4
รวม		35	-	100	65

มติที่ประชุม รับทราบ

๓.๗.๓.๓ แนวทางการดำเนินงานและแผนการฉีดวัคซีนป้องกันโรคคอตีบ สกีน โค กระบือ

กรมปศุสัตว์ ได้จัดซื้อวัคซีน จำนวน ๖,๓๐๐,๐๐๐ โด๊ส เพื่อใช้สำหรับฉีดกระตุ้นวัคซีนให้กับสัตว์ที่เคยได้รับวัคซีนมาแล้ว และฉีดให้กับสัตว์ที่ไม่ได้รับวัคซีนมาก่อน เพื่อให้สัตว์มีภูมิคุ้มกันระดับฝูงต่อโรคคอตีบ สกีน โค กระบือ ซึ่งตามหลักการสร้างภูมิคุ้มกันโรคคอตีบ สกีน โค กระบือต้องได้รับการฉีดวัคซีนป้องกันโรคระดับฝูงครอบคลุมไม่น้อยกว่าร้อยละ ๘๐

แนวทางการดำเนินงานฯ ดังนี้

๑. ให้ลำดับความสำคัญของกลุ่มโค กระบือ ที่ต้องได้รับวัคซีน

- ลูกโค กระบือที่มีอายุตั้งแต่ ๑ เดือน ถึง ๑ ปี
- โค นมทุกตัว
- โค กระบือทุกตัว ของศูนย์/สถานีในหน่วยงานของกรมปศุสัตว์
- โค กระบือ ที่ยังไม่เคยได้รับวัคซีนป้องกันโรคคอตีบ สกีน มาก่อน
- โค กระบือที่ได้รับการฉีดวัคซีนป้องกันโรคคอตีบ สกีน มาแล้วเกินกว่า ๑ ปี ในพื้นที่ตำบลที่เคยมีรายงานการเกิดโรคคอตีบ สกีน
- โค กระบือที่ป่วยด้วยโรคคอตีบ สกีน มาแล้วเกินกว่า ๑ ปี และไม่เคยได้รับการฉีดวัคซีนซ้ำ

๒. โค กระบือที่ได้รับการฉีดวัคซีนป้องกันโรคคอตีบ สกีน มาแล้วในช่วงระยะเวลาไม่เกิน ๑ ปี ยังไม่จำเป็นต้องได้รับการฉีดวัคซีนในรอบนี้

๓. ให้ดำเนินการประชาสัมพันธ์ให้เกษตรกรผู้เลี้ยงโค กระบือทราบถึงช่วงเวลาการฉีดวัคซีน

๔. เพื่อให้เกษตรกรช่วยรวบรวมโค กระบือที่ต้องการฉีดภายในหมู่บ้านและจับบังคับสัตว์ ซึ่งจะช่วยลดความสูญเสียของวัคซีน เนื่องจากวัคซีนป้องกันโรคคอตีบ สกีน เป็นวัคซีนเชื้อเป็น เมื่อผสมแล้วควรใช้ให้หมดภายใน ๖ ชั่วโมง

๕. สามารถฉีดวัคซีนป้องกันโรคปากและเท้าเปื่อย และวัคซีนป้องกันโรคคอตีบ สกีน พร้อมกันได้ โดยผู้เชี่ยวชาญโรค LSD WOAM ชี้ว่าไม่มีรายงานปัญหาจากการฉีดวัคซีนทั้ง ๒ ชนิด พร้อมกัน ประกอบกับในประเทศไทย มีการทดลองฉีดวัคซีนทั้ง ๒ ชนิดพร้อมกัน พบว่าโค กระบือไม่แสดงอาการแพ้และระดับภูมิคุ้มกันไม่มีความแตกต่างกัน กับกลุ่มที่เว้นระยะเวลาในการฉีด

๖. วัคซีนที่ได้รับรอบนี้ เป็นวัคซีนป้องกันโรคคอตีบ สกีน ชนิดเชื้อเป็น แบบขนาดบรรจุ ๒๕ โด๊ส โดย ๑ กล่อง ประกอบด้วย ขวดสารละลาย และขวดบรรจุผงวัคซีน สำหรับขนาดการใช้วัคซีนป้องกันโรคดังกล่าว ให้ฉีดโค กระบือ ตัวละ ๑ มิลลิลิตร ใต้ผิวหนัง

๗. ส่งรายงานการฉีดวัคซีนป้องกันโรคระบาดสัตว์ (กคร.๔) และรายงานแผน/ผลการฉีดวัคซีนป้องกันโรคระบาดสัตว์ (กคร.๕)

๘. ส่งรายงานผลการฉีดวัคซีน ป้องกันโรคคอตีบ สกีน ประจำวัน และเผื่อระวางอาการไม่พึงประสงค์ในสัตว์ที่ได้รับวัคซีนทุกสัปดาห์ ในรูปแบบไฟล์ Excel ผ่านทางไลน์กลุ่ม ปศจ.เลย

/มติที่ประชุม...

มติที่ประชุม ให้ส่งผลรายงานการฉีดวัคซีนป้องกันโรคลัมปี สกิน ในโค กระบือ ราชวัน และสรุปผลการฉีดวัคซีนตามแบบ กคร.๕ ส่งจังหวัดภายในวันที่ ๒๕ เมษายน ๒๕๖๖

๓.๗.๓.๔ **รณรงค์ฉีดวัคซีนป้องกันโรคปากและเท้าเปื่อยในโคนมรอบที่ ๒ และการทำลายเชื้อโรคในพื้นที่เสี่ยง ประจำปีงบประมาณ ๒๕๖๖**

ด้วยกรมปศุสัตว์ มีนโยบายให้ฉีดวัคซีนป้องกันโรคปากและเท้าเปื่อยในโคนมรอบที่ ๒ และการทำลายเชื้อโรคในพื้นที่ ประจำปีงบประมาณ ๒๕๖๖ โดยกำหนดให้มีการรณรงค์ในช่วงเดือนกุมภาพันธ์ ถึงเดือนมีนาคม ๒๕๖๖ เพื่อให้โคนมทั้งประเทศมีระดับภูมิคุ้มกันที่สามารถป้องกันโรคได้ และลดปริมาณไวรัสในพื้นที่ พร้อมทั้งทำตามมาตรการต่างๆ เพื่อลดปัญหาการเกิดโรค

เน้นย้ำ และเข้มงวด โรคปากและเท้าเปื่อยในโคนม ดังนี้

๑. ลูกโคต้องได้รับการฉีดวัคซีนที่อายุ ๔ เดือน
๒. ลูกโคต้องได้รับการฉีดวัคซีนกระตุ้น หลังจากฉีดวัคซีนเข็มแรกอีก ๑ เดือน
๓. เจ้าหน้าที่กรมปศุสัตว์ หรือเจ้าหน้าที่สหกรณ์ เข้าฉีดวัคซีนให้เกษตรกรที่ฉีดวัคซีนให้โคนมของตนเองไม่ได้ (กลุ่ม B และ C)
๔. สัตว์ที่จะฉีดวัคซีน ต้องสุขภาพดี ไม่ป่วย
๕. ระบบการป้องกันโรคเข้าฟาร์ม
๖. แนะนำทำความเข้าใจเกษตรกรเกี่ยวกับการฉีดวัคซีนในโคห้อง
๗. ติดตามให้ฉีดวัคซีนในโคที่ไม่ได้ฉีดในรอบรณรงค์
๘. เข้มงวดการเคลื่อนย้ายโคนมเข้าฟาร์ม กักแยกสังเกตอาการ ๑๔ วัน

มติที่ประชุม ให้ปศุสัตว์อำเภอรายงานผลการฉีดวัคซีนป้องกันโรคปากและเท้าเปื่อยในโคนมตามแบบ กคร.๕ ส่งจังหวัดภายในวันที่ ๗ เมษายน ๒๕๖๖

๓.๗.๓.๕ **โครงการเฝ้าระวังและศึกษาระดับภูมิคุ้มกันของโรคลัมปี สกิน ปี ๒๕๖๖**

ตามที่ กรมปศุสัตว์กำหนดให้มีแผนการดำเนินงานโครงการเฝ้าระวังและศึกษาระดับภูมิคุ้มกันของโรคลัมปี สกิน ปี ๒๕๖๖ กำหนดให้จังหวัดเลย มีการเก็บตัวอย่างเลือด และซีรัมในโคเนื้อ จำนวน ๑๐ ตัว โคนม จำนวน ๒๕ ตัว และกระบือ จำนวน ๑๕ ตัว เพื่อติดตามเฝ้าระวังโรคและตรวจสอบระดับภูมิคุ้มกันต่อโรคลัมปี สกินในสัตว์กลุ่มเสี่ยง โดยมีเป้าหมายหลักเพื่อเป็นข้อมูลพื้นฐานเกี่ยวกับสถานการณ์โรคลัมปี สกินในประเทศไทย และประกอบการพิจารณาวางมาตรการควบคุม ป้องกันโรคลัมปี สกินในประเทศไทยยิ่งขึ้น โดยการเก็บตัวอย่างจะแบ่งตามระยะเวลาในการฉีดวัคซีนป้องกันโรคลัมปี สกิน แบ่งออกเป็น ๔ ช่วง ได้แก่ วันที่ ๐,๑๐,๖๐ และ ๑๒๐ ของการฉีดวัคซีนฯ ในระหว่างเดือนกุมภาพันธ์ – กรกฎาคม ๒๕๖๖ นั้น

มติที่ประชุม ให้ปศุสัตว์อำเภอเก็บตัวอย่างเลือดทุกวันที่ ๑๐ ของเดือน โดยเริ่มเก็บตัวอย่างในเดือนมีนาคม – กรกฎาคม ๒๕๖๖ ส่งภายในวันที่ ๑๐ กรกฎาคม ๒๕๖๖

๓.๗.๓.๖ กิจกรรมสำรวจความชุกโรคบรูเซลลาในแพะ และ ประจำปีงบประมาณ ๒๕๖๖

กรมปศุสัตว์มีแผนดำเนินงานโรคบรูเซลลาในแพะ และ ประจำปีงบประมาณ พ.ศ.๒๕๖๖ โดยมีเป้าหมายเพื่อกำจัดโรคบรูเซลลาให้หมดจากประเทศไทย ซึ่งแผนงานดังกล่าวในกิจกรรมการเฝ้าระวังและการทดสอบโรคได้ให้มีการดำเนินการสำรวจความชุกโรคบรูเซลลาในแพะ และ โดยให้สำนักงานปศุสัตว์จังหวัด เก็บตัวอย่างซีรัมแพะ และ ทุกตัวที่มีอายุตั้งแต่ ๖ เดือน ขึ้นไป จากฟาร์ม/ฝูงที่ถูกส่งโดยสำนักควบคุม ป้องกันและบำบัดโรคสัตว์ โดยปริมาณซีรัมไม่น้อยกว่า ๓ ซีซี/ตัวอย่าง พร้อมลงทะเบียนข้อมูลในประวัติสัตว์

กิจกรรมสำรวจความชุกโรคบรูเซลลาในแพะ และ ประจำปีงบประมาณ ๒๕๖๖

อำเภอ	การดำเนินงาน
1. เมืองเลย	ส่งแล้ว
2. นาแห้ว	
3. ภูกระดึง	ส่งแล้ว
4. ผาขาว	
5. หนองหิน	ส่งแล้ว

หมายเหตุ หากเกษตรกรเลิกเลี้ยงสัตว์แล้ว สามารถเปลี่ยนเป็นฟาร์มข้างเคียงได้ พร้อมส่งบันทึกข้อความให้จังหวัดทราบ เพื่อดำเนินการแจ้ง สคบ. ต่อไป

มติที่ประชุม ให้ปศุสัตว์อำเภอที่เกี่ยวข้องดำเนินการตามที่แจ้ง ส่งตัวอย่างภายในวันที่ ๑๖ มีนาคม ๒๕๖๖

๓.๗.๓.๗ โครงการฝึกอบรมเพื่อสร้างและพัฒนาศักยภาพอาสาปศุสัตว์ด้านโรคพิษสุนัขบ้า ปีงบประมาณ ๒๕๖๖

ส่งตัวอย่างซีรัม พร้อมแบบบันทึกประวัติสัตว์ ภายในวันที่ ๑๖ มีนาคม ๒๕๖๖

อำเภอ	รายชื่อรูปแบบไฟล์ ระบุเลขบัตรประชาชนและสังกัด	รูปถ่าย	หมายเหตุ
1.เชียงคาน	ได้รับแล้ว	ขาด	
2.วังสะพุง	ขาด	ได้รับบางส่วน	รูปถ่ายและรายชื่อที่ส่งมา อยู่ระหว่างดำเนินการ
3.ภูหลวง		ขาด	
4.เมือง		ขาด	

ใบประกาศนียบัตร...

ใบประกาศนียบัตร และบัตรประจำตัวผู้ได้รับมอบหมายให้ทำการฉีดวัคซีนป้องกันโรคพิษสุนัขบ้า
ขอให้ส่งรูปมอบใบประกาศนียบัตร และบัตรประจำตัว ในกลุ่มไลน์ ปศจ.เลย (สุขภาพปศุสัตว์)
มติที่ประชุม ให้ปศุสัตว์อำเภอที่เกี่ยวข้องดำเนินการติดตามเอกสารที่ขาด ส่งจังหวัดภายใน ๓๑ มีนาคม ๒๕๖๖

๓.๗.๓.๘ ฟาร์มที่มีระบบการป้องกันโรคและการเลี้ยงที่เหมาะสม (GFM)

อำเภอ	เป้าหมายรวม		ผลการดำเนินงาน		อบรม/ให้คำแนะนำ แก่เกษตรกร(ฟป.4)	ประเมินฟาร์มเบื้องต้น(ฟป.3)
	รายใหม่	ต่ออายุ	รวม			
	180	25	ใหม่	ต่อ		
เมือง	23	2	23	6	ส่งแล้ว	ส่งแล้ว
นาดัง	14	2	22	2	ส่งแล้ว	ส่งแล้ว
เชียงคาน	22	3	22	3	ส่งแล้ว	
ปากชม	7	3	7	3		
ด่านซ้าย	15	2	15	2		
นาแห้ว	5	2	0	0		
ภูเรือ	5	-	5	0	ส่งแล้ว	
ท่าลี่	15	-	15	0		ส่งแล้ว
วังสะพุง	27	1	25	1	ส่งแล้ว	ส่งแล้ว
ภูกระดึง	10	3	10	3	ส่งแล้ว	
ภูหลวง	8	-	8	0		
ผาขาว	8	2	8	2	ส่งแล้ว	
เอราวัณ	14	2	14	2		
หนองหิน	7	3	5	3	ส่งแล้ว	
รวม	180	25	179	27		

ผลการดำเนินงานรายใหม่ ๑๗๙ ราย ต่ออายุ ๒๗ ราย

มติที่ประชุม ให้ปศุสัตว์อำเภอที่เกี่ยวข้องส่งเอกสารทั้งหมดภายในวันที่ ๑๗ มีนาคม ๒๕๖๖

๓.๗.๓.๙ โครงการแผนการเฝ้าระวังทางห้องปฏิบัติการของโรคอหิวาต์แอฟริกาในสุกร ประจำปี
งบประมาณ ประจำปี ๒๕๖๖

แผนเก็บตัวอย่างจากฟาร์มสุกร

ที่	อำเภอ	จำนวนตัวอย่างทั้งหมด	จำนวนตัวอย่างจากฟาร์มสุกร											
			ม.ค.	ก.พ.	มี.ค.	เม.ย.	พ.ค.	มิ.ย.	ก.ค.	ส.ค.	ก.ย.	ต.ค.	พ.ย.	ธ.ค.
			18	18	18	10	10	10	10	9	9	-	-	-
1	เมือง	25	10	6	6	3						-	-	-
2	นาดัง	4					4					-	-	-
3	เชียงคาน	12	8	2	2							-	-	-
4	ปากชม	13		3	2	3		1		2	2	-	-	-
5	ด่านซ้าย	11		3	2	2		2	2			-	-	-
6	ภูเรือ	4						2	2			-	-	-
7	ภูกระดึง	4							1	2	1	-	-	-
8	นาแห้ว	4						2	2			-	-	-
9	ท่าลี่	10		2	2					2	4	-	-	-
10	วังสะพุง	6		2	2		2					-	-	-
11	ภูหลวง	6			2	2	2					-	-	-
12	ผาขาว	5					2	1	1	1		-	-	-
13	เอราวัณ	4						2	2			-	-	-
14	หนองหิน	4								2	2	-	-	-
	รวม	112	18	18	18	10	10	10	10	9	9	-	-	-

กำหนดส่งตัวอย่าง (สัปดาห์ที่)	3	2	2	3	1	2	2	2	2	2	-	-	-
-------------------------------	---	---	---	---	---	---	---	---	---	---	---	---	---

หมายเหตุ ส่งตัวอย่างภายในวันอังคารของทุกสัปดาห์ ที่กำหนดส่งตัวอย่าง

/การเฝ้าระวัง...

ผ้าตัดทำหมัน	สุนัขเพศเมีย	๘	ตัว
	เพศผู้	๔	ตัว
	รวม	๑๒	ตัว
แมว	เพศเมีย	๑๐	ตัว
	เพศผู้	๘	ตัว
	รวม	๑๘	ตัว
บริการนอกสถานที่		๑	ครั้ง

มัติที่ประชุม รับทราบ

๓.๗.๓.๑๑ ผลการปฏิบัติงานผสมเทียม

ผลงานงานผสมเทียม สำนักงานปศุสัตว์จังหวัดเลย ปีงบประมาณ 2566														
ประจำเดือน กุมภาพันธ์ 2566														
อำเภอ	ขยายสัตว์พันธุ์ดีด้วยเทคโนโลยีชีวภาพ									กระจายกระบือพันธุ์ดีด้วยเทคโนโลยีชีวภาพ				
	โคนม				โคเนื้อ					กระบือ				
	เป้าหมาย	ผลงาน	สะสม	%	เป้าหมาย	ผลงาน	ลงระบบ AIDM	สะสม	%	เป้าหมาย	ผลงาน	ลงระบบ AIDM	สะสม	%
เมือง	100	8	44	44.00	200	22	63	112	56.00	30	12	19	38	126.67
เชียงคาน					250	0	25	97	38.80	10	0	0	7	70.00
นาดูน	250	30	82	32.80	100	9	25	33	33.00	5	0	5	5	100.00
ท่าลี่					300	64	64	64	21.33	5	5	5	5	100.00
วังสะพุง	30	4	21	70.00	250	29	98	108	43.20	10	3	8	10	100.00
ผาขาว					250	50	142	154	61.60	10	1	7	9	90.00
ภูกระดึง					200	21	51	98	49.00	10	2	3	8	80.00
ภูหลวง					100	7	37	39	39.00	5	1	3	3	60.00
เอราวัณ	340	21	106	31.18	150	29	43	57	38.00	30	2	14	21	70.00
หนองหิน					200	14	0	77	38.50	5	1	0	2	40.00
รวม	720	63	253	35.14	2,000	245	548	839	41.95	120	27	64	108	90.00

/ตรวจห้อง...

ตรวจท้องจากการผสมเทียม สำนักงานปศุสัตว์จังหวัดเลย ปีงบประมาณ 2566

ประจำเดือน กุมภาพันธ์ 2566

อำเภอ	ขยายสัตว์พันธุ์ดีด้วยเทคโนโลยีชีวภาพ									กระจายกระบือพันธุ์ดีด้วยเทคโนโลยีชีวภาพ				
	โคนม				โคเนื้อ					กระบือ				
	เป้าหมาย	ผลงาน	สะสม	%	เป้าหมาย	ผลงาน	ลจระบบ AIDM	สะสม	%	เป้าหมาย	ผลงาน	ลจระบบ AIDM	สะสม	%
เมือง	64	14	55	85.94	126	5	0	32	25.40	19	7	0	14	73.68
เชียงคาน					157	0	0	74	47.13	7	0	0	5	71.43
นาด้วง	157	1	44	28.03	64	5	0	38	59.38	3	0	0	2	66.67
ท่าลี่					189	0	0	-	0.00	3	0	0	-	0.00
วังสะพุง	19	3	15	78.95	157	23	0	97	61.78	6	1	0	5	83.33
ผาขาว					157	21	50	89	56.69	6	1	0	7	116.67
ภูกระดึง					126	18	66	100	79.37	6	2	6	7	116.67
ภูหลวง					63	7	25	33	52.38	3	1	4	3	100.00
เอราวัณ	221	6	15	6.79	95	5	5	13	13.68	19	4	1	11	57.89
หนองหิน					126	5	0	35	27.78	3	0	0	1	33.33
รวม	461	24	129	27.98	1,260	89	146	511	40.56	75	16	11	55	73.33

ลูกเกิดงานผสมเทียม สำนักงานปศุสัตว์จังหวัดเลย ปีงบประมาณ 2566															
ประจำเดือน กุมภาพันธ์ 2566															
อำเภอ	ขยายสัตว์พันธุ์ดีด้วยเทคโนโลยีชีวภาพ										กระจายกระบือพันธุ์ดีด้วยเทคโนโลยีชีวภาพ				
	โคนม					โคเนื้อ					กระบือ				
	เป้าหมาย	ผลงาน	สะสม	%	เป้าหมาย	ผลงาน	ลจระบบ	สะสม	%	เป้าหมาย	ผลงาน	ลจระบบ	สะสม	%	
เมือง	60	12	73	121.67	120	9	0	31	25.83	18	0	0	12	66.67	
เชียงคาน					150	0	0	156	104.00	6	0	0	-	0.00	
นาด้วง	150	19	88	58.67	60	7	0	29	48.33	3	0	0	2	66.67	
ท่าลี่					180	37	0	37	20.56	3	0	0	-	0.00	
วังสะพุง	18	3	10	55.56	150	23	0	82	54.67	6	1	0	6	100.00	
ผาขาว					150	21	102	91	60.67	6	1	0	4	66.67	
ภูกระดึง					120	20	81	89	74.17	6	2	6	6	100.00	
ภูหลวง					60	6	36	38	63.33	3	0	4	4	133.33	
เอราวัณ	204	12	20	9.80	90	7	1	11	12.22	18	5	0	5	27.78	
หนองหิน					120	9	0	89	74.17	3	1	0	1	33.33	
รวม	432	46	191	44.21	1,200	139	220	653	54.42	72	10	10	40	55.56	

มติที่ประชุม รับทราบ

๓.๘ กลุ่มพัฒนาคุณภาพสินค้าปศุสัตว์

นายพิงพันธ์ เจริญสุระสถล ตำแหน่งนายสัตวแพทย์ชำนาญการพิเศษ นำเรียนแจ้งที่ประชุมทราบ
ดังนี้

๓.๘.๑ เรื่องแจ้งเพื่อทราบ

๓.๘.๑.๑ บริษัท ทีเอฟเอ็มเอสฟู้ดส์ แจ้งความประสงค์เลิกกิจการ โดยจะดำเนินกิจการถึงวันที่ ๓๑
มีนาคม ๒๕๖๖

๓.๘.๑.๒ แจ้งกฎกระทรวงกำหนดมาตรฐานสินค้าเกษตรสำหรับการปฏิบัติทางการเกษตรที่ดีสำหรับ
ฟาร์มสุกร

การดำเนินการ

๑. ขออนุญาตเป็นผู้ผลิตระบบ TAS-License (<http://tas.acfs.go.th/nsw>)

๒. ขอร้อง GAP สนน. ปศุสัตว์จังหวัด/ อำเภอ

ผู้ที่ต้องดำเนินการ

๑. ฟาร์มสุกรขุน ๑,๕๐๐ ตัว ขึ้นไป หรือ ฟาร์มสุกรแม่พันธุ์ ๑๒๐ แม่ขึ้นไป (ดำเนินการตามข้อ ๑.
และ ข้อ ๒. ก่อนวันที่ ๔ พ.ค. ๖๖)

๒. ฟาร์มสุกรขุน ๕๐๐ - ๑,๔๙๙ ตัว หรือ ฟาร์มสุกรแม่พันธุ์ ๙๕ - ๑๑๙ แม่ (ดำเนินการตามข้อ ๑. และ ข้อ ๒. ก่อนวันที่ ๒ ส.ค. ๖๖)

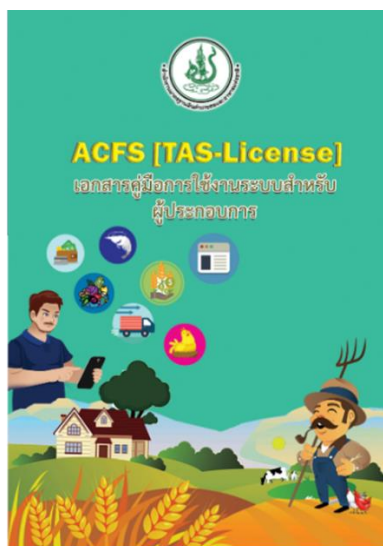

Line ID : permitacfs

มติที่ประชุม รับทราบ

๓.๙ กลุ่มส่งเสริมและพัฒนาปศุสัตว์

นายบุญโชค บรรณสาร ตำแหน่งนักวิชาการสัตวบาลชำนาญการ แจ้งที่ประชุมทราบ ดังนี้

๓.๙.๑ ผลการปฏิบัติงาน

๓.๙.๑.๑ อบรมเกษตรกรโครงการ พัฒนาตามพระราชดำริ ศูนย์พัฒนาปศุสัตว์ตามพระราชดำริ
อ.ด่านซ้าย จ.เลย ประจำปีงบประมาณ ๒๕๖๖ เมื่อวันที่ ๑๓ กุมภาพันธ์ ๒๕๖๖ เกษตรกรเข้ารับการฝึกอบรม
จำนวน ๒๐ ราย



มติที่ประชุม รับทราบ

๓.๙.๑.๒ อบรมเกษตรกรโครงการ รั้งน้ำเพื่อพระแม่ของแผ่นดิน อ.ด่านซ้าย จ.เลย ประจำปี
งบประมาณ ๒๕๖๖ เมื่อวันที่ ๑๔ กุมภาพันธ์ ๒๕๖๖ เกษตรกรเข้ารับการฝึกอบรม จำนวน ๑๐ ราย



มติที่ประชุม รับทราบ

๓.๙.๑.๓ อบรมเกษตรกรโครงการ Smart Farmer ประจำปีงบประมาณ ๒๕๖๖ วันที่ ๒๒-๒๔
กุมภาพันธ์ ๒๕๖๖ เกษตรกร จำนวน ๓๐ ราย



มติที่ประชุม รับทราบ

๓.๙.๑.๔ วันที่ ๒๔ กุมภาพันธ์ ๒๕๖๖ มอบกระบือโครงการธนาคารโค-กระบือเพื่อเกษตรกร ตามพระราชดำริ ให้กับเกษตรกรอำเภอเอราวัณ จำนวน ๓๐ ตัว



มติที่ประชุม รับทราบ

๓.๙.๑.๕ เมื่อวันที่ ๒๔ กุมภาพันธ์ ๒๕๖๖ กลุ่มส่งเสริมและพัฒนาการปศุสัตว์เข้าร่วมพิธีเปิดงานประกวดแพะแห่งชาติ และเข้ารับรางวัลชนะเลิศอันดับที่ ๑ กลุ่มวิสาหกิจแพะแกะเอราวัณ ณ อบต.บรบือ อ.บรบือ จ.มหาสารคาม



มติที่ประชุม รับทราบ

๓.๙.๑.๖ อบรมเกษตรกรโครงการเกษตรทฤษฎีใหม่ ประจำปีงบประมาณ ๒๕๖๖ ระหว่างวันที่ ๑๕ กุมภาพันธ์ - ๑๕ มีนาคม ๒๕๖๖ จำนวน ๑๔ อำเภอ เกษตรกร ๗๒๐ ราย



มติที่ประชุม รับทราบ

วาระที่ ๕ เรื่องอื่นๆ

- ไม่มีวาระแจ้ง

มติที่ประชุม รับทราบ

ปิดประชุมเวลา ๑๒.๐๐ น.

(นางจิราธิป นพมาก) ผู้จัดรายงานการประชุม
นักจัดการงานทั่วไป

(นางดวงพร แสงรัตน์) ผู้ตรวจรายงานการประชุม
หัวหน้าฝ่ายบริหารทั่วไป

