

รายงานการประชุมข้าราชการ สำนักงานปศุสัตว์จังหวัดเลย
ครั้งที่ ๒/๒๕๖๕

ในวันพุธที่ ๙ มีนาคม ๒๕๖๕ ๒๕๖๕ เวลา ๐๙.๐๐ น.

ณ ห้องประชุมสำนักงานปศุสัตว์จังหวัดเลย

ผู้เข้าประชุม

- | | |
|-------------------------------|---|
| ๑. นายสุวัฒน์ มัตราช | ปศุสัตว์จังหวัดเลย |
| ๒. นายอภิรักษ์ จินพละ | ผู้อำนวยการศูนย์วิจัยและพัฒนาอาหารสัตว์เลย |
| ๓. นายสันติภาพ แสงศรีจันทร์ | นักวิชาการสัตวบาลปฏิบัติการ แทนผู้อำนวยการศูนย์วิจัยและบำรุงพันธุ์สัตว์ |
| ๔. นางสาวอิศรา มหาวงศ์ | นักวิชาการสัตวบาลปฏิบัติการ แทนผู้อำนวยการศูนย์พัฒนาปศุสัตว์ตามพระราชดำริ อำเภอด่านซ้าย |
| ๕. นายพัทยศ พลสงคราม | นายสัตวแพทย์ปฏิบัติการ แทนหัวหน้าด่านกักกันสัตว์เลย |
| ๖. นายนาวา อักษร | หัวหน้ากลุ่มยุทธศาสตร์และสารสนเทศการปศุสัตว์ |
| ๗. นายคณาศ กริอุณะ | หัวหน้ากลุ่มพัฒนาสุขภาพสัตว์ |
| ๘. นายวัฒน์วิทย์ นาคต่อ | หัวหน้ากลุ่มพัฒนาคุณภาพสินค้าปศุสัตว์ |
| ๙. นายปัญญา รุจาคม | ปศุสัตว์อำเภอเมืองเลย |
| ๑๐. นายธีระศักดิ์ สอนอ่อน | ปศุสัตว์อำเภอเชียงคาน |
| ๑๑. นายสมหมาย ถาถายคำ | ปศุสัตว์อำเภอเอราวัณ |
| ๑๒. นายทวีพงษ์ สาระทัศนานันท์ | ปศุสัตว์อำเภอด่านซ้าย |
| ๑๓. นายนฤฤทธิ์ ศิริหล้า | ปศุสัตว์อำเภอภูหลวง |
| ๑๔. นายบรรเจ็ด กาญจนโกลม | ปศุสัตว์อำเภอท่าลี่ |
| ๑๕. นายฉัตรชัย เสมอตัว | ปศุสัตว์อำเภอนาดัง |
| ๑๖. นายอภิเดช จันทริมา | ปศุสัตว์อำเภอภูเรือ |
| ๑๗. นายชูศักดิ์ ศิริกาญจนวงศ์ | ปศุสัตว์อำเภอนาแห้ว |
| ๑๘. นายอนุชิต ใจด่วน | เจ้าพนักงานสัตวบาลชำนาญ รก.แทนปศุสัตว์อำเภอปากชม |
| ๑๙. นายภูเดช พิณเมืองทอง | นักวิชาการสัตวบาลปฏิบัติการ |
| ๒๐. นายสุทธิพงษ์ แนวนโสภี | เจ้าพนักงานสัตวบาล แทนปศุสัตว์อำเภอผาขาว |
| ๒๑. นายจิระศักดิ์ พรหมนิล | นายสัตวแพทย์ชำนาญการ |
| ๒๒. นายณัฐธัญ เฟื่องเพชร | นายสัตวแพทย์ปฏิบัติการ |
| ๒๓. นางสาวอลดา นามบุตรดี | นายสัตวแพทย์ปฏิบัติการ |
| ๒๔. นางสาวปรียาภัทร เชื้อชาติ | นายสัตวแพทย์ปฏิบัติการ |
| ๒๕. นางสาวอัญชิสรา สุ่มังคะ | นายสัตวแพทย์ปฏิบัติการ |
| ๒๖. นายประดิษฐ์ พานิช | เจ้าพนักงานสัตวบาลชำนาญงาน |
| ๒๗. นางสาวเนตรนภา มะโนแป็ก | เจ้าพนักงานสัตวบาลปฏิบัติงาน |
| ๒๘. นายสมชาย กลัดป้อม | เจ้าพนักงานสัตวบาลปฏิบัติงาน |

๒๙. นายศรีญญ แยมนวล	เจ้าพนักงานสัตวบาลปฏิบัติงาน
๓๐. นายสงกรายต์ ใจผง	เจ้าพนักงานสัตวบาล
๓๑. นางสาวสุจิตรา ภูมิประมาณ	จ้างเหมาบริการด้านสัตวแพทย์
๓๒. นายพงษ์พันธ์ บุตรดีชัย	เจ้าพนักงานสัตวบาล
๓๓. นางสาวธัญชนก ไชยปะ	เจ้าหน้าที่ระบบงานคอมพิวเตอร์
๓๔. นางจิราธิป นพมาก	นักจัดการงานทั่วไป

ผู้ไม่เข้าประชุม

๑. นายบุญโชค บรรณสาร	หัวหน้ากลุ่มส่งเสริมและพัฒนาปศุสัตว์	ติตราชการ
๒. นายพิงพันธ์ เจริญสุระสถล	นายสัตวแพทย์ชำนาญการพิเศษ	ติตราชการ
๓. นายนิยม แสนพงษ์	ปศุสัตว์อำเภอผาขาว	ติตราชการ
๔. นายสุรชาติ สิทธิศักดิ์	ปศุสัตว์อำเภอภูกระดึง	ติตราชการ
๕. นางดวงพร แสงรัตน์	เจ้าพนักงานธุรการชำนาญงาน	ติตราชการ
๖. นางพรพรรณ สีมันตระ	เจ้าพนักงานสัตวบาลชำนาญงาน	ติตราชการ

เริ่มประชุมเวลา ๐๙.๐๐ น.

โดยมีนายสุวัฒน์ มัตราช ตำแหน่งปศุสัตว์จังหวัดเลย เป็นประธานที่ประชุม ครั้งที่ ๑/๒๕๖๕ ประจำเดือนมกราคม ๒๕๖๕ ในวันพุธที่ ๙ มีนาคม ๒๕๖๕ ณ ห้องประชุมสำนักงานปศุสัตว์จังหวัด โดยประชุมผ่านระบบทางไกล Zoom

พิธีก่อนการประชุม

๑. ผู้เข้าร่วมประชุมสวดมนต์ไหว้พระ
๒. ผู้เข้าร่วมประชุมยืนถวายความเคารพพระบรมฉายาลักษณ์พระบาทสมเด็จพระวชิรเกล้าเจ้าอยู่หัว

พระวชิรเกล้าเจ้าอยู่หัว

วาระที่ ๑ เรื่องที่ประธานแจ้งให้ที่ประชุมทราบ

๑.๑ ข้าราชการย้าย และข้าราชการรักษาราชการแทน

(๑) ด้วยกรมปศุสัตว์ได้มีคำสั่งกรมปศุสัตว์ ที่ ๑๒๐/๒๕๖๕ ลงวันที่ ๑ กุมภาพันธ์ ๒๕๖๕ เรื่อง ย้ายข้าราชการ และคำสั่งให้ข้าราชการรักษาราชการนายอนุชิต ใจด่วน ตำแหน่งเจ้าพนักงานสัตวบาลชำนาญงาน ย้ายมาจากศูนย์วิจัยผสมเทียมและเทคโนโลยีชีวภาพขอนแก่น ให้มาดำรงตำแหน่งกลุ่มส่งเสริมและพัฒนาการปศุสัตว์ และให้ไปรักษาราชการแทนปศุสัตว์อำเภอปากชม จังหวัดเลย ตั้งแต่บัดนี้เป็นต้นไป

(๒) กรมปศุสัตว์ได้มีคำสั่งกรมปศุสัตว์ ที่ ๗๔/๒๕๖๕ ลงวันที่ ๒๕ มกราคม ๒๕๖๕ เรื่องแต่งตั้ง ข้าราชการรักษาราชการแทน คือ นายสมหมาย ถาถายคำ ตำแหน่งปศุสัตว์อำเภอเอราวัณ จังหวัดเลย รักษา ราชการแทนปศุสัตว์อำเภอวังสะพุง จังหวัดเลย ตั้งแต่บัดนี้เป็นต้นไป

มติที่ประชุม รับทราบ

๑.๒ สถานการณ์โรคติดเชื้อไวรัสโคโรนา ๒๐๑๙

- ปัจจุบันมีการติดเชื้อเพิ่มมากขึ้นทั่วโลก จึงขอให้เจ้าหน้าที่ดูแลและระมัดระวังตัวเอง เชื้อที่ติดมากที่สุดขณะนี้ คือเชื้อโอมิครอน โดยขอให้ทุกคนใช้มาตรการ VUCA (Vaccine:ฉีดครบ ลดป่วยหนัก, Universal Prevention : ป้องกันตัวเองตลอดเวลา ห่างไกลจากโควิด)

มติที่ประชุม รับทราบ

๑.๓ สถานการณ์โรคสัตว์

(๑) การชดเชยเงินการช่วยเหลือเกษตรกรหนี้สัตว์ตาย ด้วยโรคพื่ออาร์อาร์เอส PRRS ในสุกร ระหว่างวันที่ ๒๓ มีนาคม ๒๕๖๔ ถึง กันยายน ๒๕๖๔ (ปีงบประมาณ ๒๕๖๔) จำนวน ๑๒ อำเภอ ๖๑ ราย จำนวน สุกร ๒,๔๔๙ ตัว ยอดเงินรวม ๑๐,๗๘๗,๐๙๐ บาท จำนวนเงินที่ขอรับการช่วยเหลือ ๘,๐๙๐,๓๑๘ บาท คิดเป็นร้อยละ ๗๕

(๒) การเฝ้าระวังโรคใช้หัวดกที่ระบาดทั่วโลก (รายละเอียดให้กลุ่มงานพัฒนาสุขภาพสัตว์แจ้ง
ในวาระ)

มติที่ประชุม รับทราบ

วาระที่ ๒ เรื่องรับรองรายงานการประชุมครั้งที่ ๑/๒๕๖๕ ประจำเดือนมกราคม ๒๕๖๕

รายงานการประชุมครั้งที่ ๑/๒๕๖๕ ประจำเดือนมกราคม จำนวน ๑๗ หน้า ไม่มีผู้ใดขอแก้ไขรายงาน
การประชุม

มติที่ประชุม รับรองรายการประชุมครั้งที่ ๑/๒๕๖๕ ประจำเดือนมกราคม ๒๕๖๕

วาระที่ ๓ เรื่องเพื่อทราบและพิจารณา

๓.๑ ศูนย์พัฒนาปศุสัตว์ตามพระราชดำริ อ.ด่านซ้าย

นางสาวอิสรา มหาวงศ์ ตำแหน่งนักวิชาการสัตวบาลปฏิบัติการ แทนผู้อำนวยการศูนย์
พัฒนาปศุสัตว์ตามพระราชดำริ อำเภอด่านซ้าย นำเรียนแจ้งประชุมทราบดังนี้

รายงานผลการดำเนินงานของศูนย์ฯ ในเดือนกุมภาพันธ์ ๒๕๖๕ ดังนี้ (๑) โรงเรียนตำรวจตระเวน
ชายแดนเฉลิมราชกุมารีบำรุง อำเภอด่านซ้าย จังหวัดเลย (๒) โรงเรียนตำรวจตระเวนชายแดนนาปอ อำเภอนาแห้ว
จังหวัดเลย จำนวน ๘ รายๆ ละ ๕ ตัว

- งบ กปร. สำหรับโรงเรียน รายละเอียด ๕๐ ตัว อาหาร ๑๐ กระสอบ
- โครงการทหารพันธุ์ดี ขอความอนุเคราะห์ไก่ไข่ ๑๐๐ ตัว

นายนวนฤทธิ์ ศิริหาล้า ตำแหน่งปศุสัตว์อำเภอภูหลวง ไก่ไข่ที่สนับสนุนให้โรงเรียนภูหลวงวิทยา
ปัจจุบันไก่ไข่เริ่มไข่ลดลง จึงขอสนับสนุนจากศูนย์ฯ

นางสาวอิสรา มหาวงศ์ ตำแหน่งนักวิชาการสัตวบาลปฏิบัติการ แจ้งว่าให้ทำหนังสือขอลด
ไข่และขอสนับสนุนมาใหม่

มติที่ประชุม รับทราบ

๓.๒ ศูนย์วิจัยและบำรุงพันธุ์สัตว์เลย

นายสันติภาพ แสงศรีจันทร์ ตำแหน่งนักวิชาการสัตวบาลปฏิบัติการ นำเรียนที่ประชุม วันที่
๒๒ มีนาคม ๒๕๖๕ ศูนย์วิจัยและบำรุงพันธุ์สัตว์ จะดำเนินการจำหน่ายโคพันธุ์รามันท์ จำนวน ๑๗ ตัว หนังสือ
ประชาสัมพันธ์จะส่งให้สำนักงานปศุสัตว์จังหวัดเลย ในภายหลัง

มติที่ประชุม รับทราบ

๓.๓ ศูนย์วิจัยและพัฒนาอาหารสัตว์เลย

นายอภิรักษ์ จินพละ ตำแหน่งผู้อำนวยการศูนย์วิจัยพัฒนาอาหารสัตว์เลย นำเรียนแจ้งที่
ประชุม ดังนี้

การให้ยืมเครื่องผสมอาหารสัตว์ TMR และ Moter full สำหรับเครื่องอัดฟ่อนขณะนี้อยู่ที่กลุ่ม
โคเนื้อ...

โคเนื้อบ้านโคกแฝก อ.วังสะพุง ผลิตได้ประมาณ ๗,๕๐๐ ฟอน และกลุ่มผู้เลี้ยงสัตว์อำเภอनावัง ผลิตได้ ๘,๕๐๐ ฟอน สำหรับเครื่องผสมอาหาร TMR ปัจจุบันอยู่ที่กลุ่มผู้เลี้ยงกระบือบ้านน้ำภู อ.เมืองเลย จังหวัดเลย

- เครื่องจักรผลิตอาหารครบวงจร อยู่ในระหว่างทำสี และเช็คระบบไฟ
- ต้อนรับประธานกลุ่มผู้เลี้ยงแพะ ลพบุรี สมาชิกกลุ่ม ๓๐ ราย มารับพันธุ์แพะที่ศูนย์พัฒนา

ปศุสัตว์ตามพระราชดำริ อำเภอด่านซ้าย ซึ่งเป็นฟาร์มปลอดโรคระดับ A และเป็นศูนย์ผสมเทียม

มติที่ประชุม รับทราบ

๓.๔ ต่อกันสัตว์เลย

นายพัทธยศ พลสงคราม ตำแหน่งนายสัตวแพทย์ปฏิบัติการ นำเรียนแจ้งที่ประชุมดังนี้

- มาตรการเฝ้าระวังในสัตว์ปีก ปศุสัตว์อำเภอในพื้นที่จังหวัดเลย สามารถประสานการพ่นยาฆ่าเชื้อในฟาร์มเลี้ยงสัตว์ได้

มติที่ประชุม รับทราบ

๓.๕ ฝ่ายบริหารทั่วไป

- ไม่มีวาระแจ้งที่ประชุม

มติที่ประชุม รับทราบ

๓.๖ กลุ่มยุทธศาสตร์และสารสนเทศการปศุสัตว์

นายนาวา อักษร ตำแหน่งหัวหน้ากลุ่มยุทธศาสตร์และสารสนเทศการปศุสัตว์ นำเรียนแจ้งที่ประชุมทราบ ดังนี้

๓.๖.๑ การช่วยเหลือเกษตรกรผู้ประสบภัยพิบัติ ด้านปศุสัตว์ (โรคล้มปี สกิน)

การโอนเงินรอบที่ ๑ - วันที่ ๑๒ กุมภาพันธ์ ๒๕๖๔ ผ่านระบบ KTB Corporate online เกษตรกร ๔ ราย

๒ อำเภอ เป็นเงิน ๖๑,๐๐๐ บาท

- วันที่ ๑๔ กุมภาพันธ์ ๒๕๖๕ เกษตรกร ๑๒๙ ราย เป็นเงิน ๒,๙๔๑,๐๐๐ บาท รวม

เกษตรกร

ทั้งสิ้น ๑๓๓ ราย รวมเป็นเงินทั้งสิ้น ๓,๐๐๒,๐๐๐ บาท

การโอนเงินรอบที่ ๒ - วันที่ ๗ มีนาคม ๒๕๖๕ ๖ อำเภอ เกษตรกร ๔๔ ราย สัตว์ตาย ๔๔ ตัว เป็นเงิน ๘๗๖,๐๐๐ บาท ผ่านธนาคาร ธกส.

- อำเภอปากชม ได้ประชุม กขภจ. วันที่ ๑๑ กุมภาพันธ์ ๒๕๖๕ ณ ห้องประชุมพรหมเลิศ

ชั้น ๒ สำนักงานป้องกันบรรเทาสาธารณภัยจังหวัดเลย มติที่ประชุม อนุมัติให้ความช่วยเหลือ เกษตรกรจำนวน ๘ ราย สัตว์ป่วยตาย ๑๐ ตัว เป็นเงิน ๓๑๐,๐๐๐ บาท และอยู่ระหว่างจัดทำหนังสือของบประมาณไปยังกรมปศุสัตว์

มติที่ประชุม รับทราบ

๓.๖.๒ การเปิดเผยข้อมูลข่าวสารของราชการ ตามมาตรา ๑๑ (พ.ร.บ. ข้อมูลข่าวสารของราชการ พ.ศ. ๒๕๔๐)

- เปิดเผย/จัดหา ข้อมูลของราชการให้ประชาชนที่มีคำขอเป็นการเฉพาะราย
- หน่วยงานต้องพิจารณาว่าข้อมูลนั้นเปิดเผยได้หรือไม่

/ถ้าเข้า...

- ถ้าเข้าช้อยกเว้น สามารถปฏิเสธไม่เปิดเผยเอกสารที่ขอได้ และให้ผู้ขอไปใช้สิทธิอุทธรณ์ต่อคณะกรรมการ โดยช้อยกเว้น ตามมาตร ๑๕ ได้แก่

๑. การเปิดเผยก่อความเสียหายให้ความมั่นคง เศรษฐกิจการค้าของประเทศ และความสัมพันธ์ระหว่างประเทศ

๒. การเปิดเผยทำให้การบังคับใช้กฎหมายเสื่อมประสิทธิภาพ
๓. ความเห็นหรือคำแนะนำในหน่วยงานรัฐ
๔. การเปิดเผยก่อให้เกิดอันตรายต่อชีวิตของบุคคลใดบุคคลหนึ่ง
๕. รายงานทางการแพทย์/ข้อมูลส่วนบุคคล
๖. ข้อมูลของราชการที่มีกฎหมายห้ามเปิดเผย
๗. กรณีข้อมูลที่เปิดเผยไม่เข้าช้อยกเว้นในมาตรา ๑๕ หน่วยงานสามารถลบ ตัดทอน ปกปิด

ข้อมูลเพื่อไม่ให้กระทบต่อสิทธิส่วนบุคคลของเจ้าของข้อมูล

๘. หากข้อมูลที่ขอมีจำนวนมาก ให้แจ้งกำหนดวันที่ดำเนินการแล้วเสร็จให้ผู้ขอทราบ และเรียกค่าธรรมเนียมการ ทำสำเนา ตามข้อ ๒๔ ของระเบียบกรมปศุสัตว์ว่าด้วยข้อมูลข่าวสารของกรมปศุสัตว์

พ.ศ. ๒๕๕๘

มติที่ประชุม รับทราบ

๓.๖.๓ โครงการคลังเสบียงสัตว์ประจำตำบล ปีงบประมาณ ๒๕๖๕

- ศูนย์วิจัยและพัฒนาอาหารสัตว์ แจ้งว่าในปีงบประมาณ ๒๕๖๕ มีโครงการจัดตั้งคลังเสบียง

สัตว์ประจำตำบล สำหรับรวบรวมเสบียงสัตว์ไว้ในพื้นที่เพื่อแจกจ่ายให้เกษตรกรในช่วงเกิดภัยพิบัติ วัตถุประสงค์ ดังนี้

- เพื่อจัดตั้งคลังเสบียงประจำตำบล สำหรับรวบรวมเสบียงสัตว์ในพื้นที่ จ.เลย จำนวน ๒ แห่ง

- และเก็บสำรองเสบียงสัตว์ จำนวน ๕,๐๐๐ กิโลกรัม/แห่ง/ปี

- การคัดเลือกพื้นที่เป้าหมาย จะเลือกจากตำบลที่เกิดอุทกภัยซ้ำซาก เลี้ยงสัตว์ค่อนข้างหนาแน่น มีโรงเก็บหญ้าแห้งได้ไม่ต่ำกว่า ๑,๐๐๐ ฟอน โดยคลังเสบียงแต่ละแห่งมีองค์ประกอบดังนี้

๑. มีเกษตรกรเป็นสมาชิกไม่น้อยกว่า ๒๐ ราย
๒. มีจำนวนโค-กระบือรวมไม่น้อยกว่า ๑๐๐ ตัว
๓. มีความสามารถในการเตรียมสถานที่อพยพสัตว์ได้
๔. มีคณะกรรมการควบคุมจัดการ ๑ คณะ ต่อคลังเสบียงสัตว์ ๑ แห่ง

หากอำเภอใดมีความประสงค์จัดตั้งเสบียงสัตว์ประจำตำบล ขอให้แจ้งผลตามแบบฟอร์มรายงานคลังเสบียงสัตว์ไปที่ศูนย์วิจัยและพัฒนาอาหารสัตว์เลย

มติที่ประชุม รับทราบ

๓.๖.๔ การปรับปรุงข้อมูลจำนวนสุกรและจำนวนเกษตรกรผู้เลี้ยงสุกรในระบบทะเบียนเกษตรกรผู้เลี้ยงสัตว์ (DLD e-Regist)

- ตามที่กรมปศุสัตว์ โดยกองส่งเสริมและพัฒนาการปศุสัตว์ มีหนังสือแจ้งให้ปศุสัตว์จังหวัดเลย ลงวันที่ ๓๑ มกราคม ๒๕๖๕ ขอความอนุเคราะห์ข้อมูลสำรวจจำนวนเกษตรกรผู้เลี้ยงสุกรและจำนวนสุกรใน

/ ปัจจุบัน...

ปัจจุบันโดยให้สำรวจข้อมูลสุกรทุกเดือน โดยใช้ข้อมูลการสำรวจของเดือนมกราคม ๒๕๖๕ เป็นฐานเพื่อปรับปรุงข้อมูลจำนวนเกษตรกรผู้เลี้ยงสุกรและจำนวนสุกรให้เป็นปัจจุบันในแต่ละเดือน โดยกำหนดแนวทางปฏิบัติสำหรับสำนักงานปศุสัตว์จังหวัดทั่วประเทศ ดังนี้

๑. ปศุสัตว์อำเภอปรับปรุงข้อมูล จำนวนสุกรและจำนวนเกษตรกรผู้เลี้ยงสุกรในระบบทะเบียนเกษตรกรผู้เลี้ยงสัตว์ (DLD e-Regist) และพิมพ์รายงานสุกรระดับอำเภอ ปศุสัตว์อำเภอเซ็นต์รับรองเอกสาร ส่งจังหวัดในภายในวันที่ ๒๓ ของทุกเดือน

๒. ปศุสัตว์จังหวัดตรวจสอบข้อมูล จัดพิมพ์รายงานข้อมูลจำนวนเกษตรกรผู้เลี้ยงสุกรและจำนวนสุกรรายอำเภอจากระบบและเซ็นต์รับรองเอกสาร หากมีความผันผวนด้านปริมาณให้ระบุเหตุผลประกอบ

๓. จังหวัดส่งรายงานในตามข้อ ๒ ให้กลุ่มวิจัยเศรษฐกิจการปศุสัตว์ ภายในวันที่ ๒๕ ของทุกเดือน ทาง e-mail ext_econ@dld.go.th จนกว่าจะมีคำสั่งเปลี่ยนแปลง

มติที่ประชุม รับทราบ

๓.๖.๕ สรุปผลการปรับปรุงข้อมูลทะเบียนเกษตรกรผู้เลี้ยงสัตว์เดือน ๑ ตุลาคม - ๒๐ กุมภาพันธ์ ๒๕๖๕

ที่	อำเภอ	เป้าหมาย	ผลงาน	คิดเป็นร้อยละ
๑	เมืองเลย	๓,๒๙๙	๓,๐๘๔	๙๓.๔๘
๒	นาด้วง	๒,๙๒๓	๒,๕๔๓	๘๗.๐๐
๓	เชียงคาน	๒,๖๕๑	๘๖๕	๓๒.๖๓
๔	ปากชม	๒,๕๔๗	๒,๒๖๓	๘๘.๘๕
๕	ด่านซ้าย	๓,๗๖๐	๔,๑๘๓	๑๑๑.๒๕
๖	นาแห้ว	๑,๓๓๕	๑,๕๑๖	๑๑๓.๕๖
๗	ภูเรือ	๑,๗๙๕	๒,๒๕๗	๑๒๕.๗๔
๘	ท่าลี่	๑,๗๐๑	๒,๔๘๓	๑๔๕.๙๗
๙	วังสะพุง	๕,๗๓๔	๖,๒๐๑	๑๐๘.๑๔
๑๐	ภูกระดึง	๒,๐๗๗	๒,๕๒๗	๑๒๑.๖๗
๑๑	ภูหลวง	๑,๗๘๖	๑,๙๕๑	๑๐๙.๒๔
๑๒	ผาขาว	๒,๔๔๔	๒,๗๗๗	๑๑๓.๖๓
๑๓	เอราวัณ	๒,๔๔๔	๒,๖๘๙	๑๑๐.๐๒
๑๔	หนองหิน	๑,๕๐๔	๑,๗๗๗	๑๑๘.๑๕

ผลการดำเนินงานรวม เป้าหมาย ๓๖,๐๐๐ ราย ผลงาน ๓๗,๑๑๖ ราย คิดเป็นร้อยละ

๑๐๓.๑๐

มติที่ประชุม รับทราบ

๓.๗ กลุ่มพัฒนาสุขภาพสัตว์

นายคณายศ กริอุณะ ตำแหน่งหัวหน้ากลุ่มและพัฒนาสุขภาพสัตว์ นำเรียนแจ้งที่ประชุมดังนี้

๓.๗.๑ เรื่องแจ้งเพื่อทราบ

๓.๗.๑.๑ สภาวะโรคระบาดสัตว์ประจำเดือนมกราคม ๒๕๖๕

- (๑) โรคปากและเท้าเปื่อย พบโรคใน ๗ จังหวัด ได้แก่ เพชรบุรี ราชบุรี หนองบัวลำภู พัทลุง สงขลา ตรัง ลำพูน
- (๒) โรคแท้งติดต่อ พบโรคใน ๑ จังหวัด ได้แก่ พิจิตร (๓ ครั้ง)
- (๓) โรคคอบวม พบโรคใน ๑ จังหวัด ได้แก่ ตาก
- (๔) โรคล้มปี่ สกีน พบโรคใน ๔ จังหวัด ได้แก่ ประจวบคีรีขันธ์ นครศรีธรรมราช ตรัง บุรีรัมย์

มติที่ประชุม รับทราบ

๓.๗.๑.๒ แผนภูมิแสดงจำนวนฟาร์มที่พบโรคความเสียหายสูงในสุกร แยกเป็นรายอำเภอในจังหวัด
เลยระหว่างเดือน พ.ย. ๖๓ - ก.พ. ๖๕ (จำนวน ๓๘ ฟาร์ม)

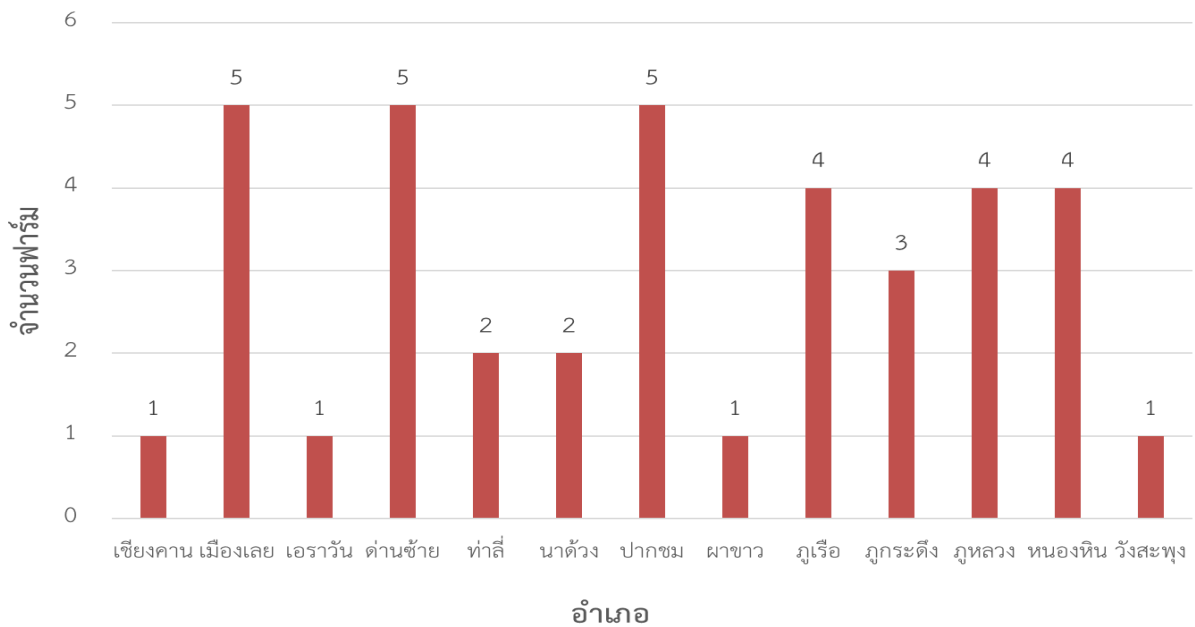

แผนภูมิแสดงจำนวนฟาร์มที่พบโรคความเสียหายสูงในสุกรในพื้นที่จังหวัดเลย

ระหว่างเดือน พ.ย. ๖๓ - ก.พ. ๖๕

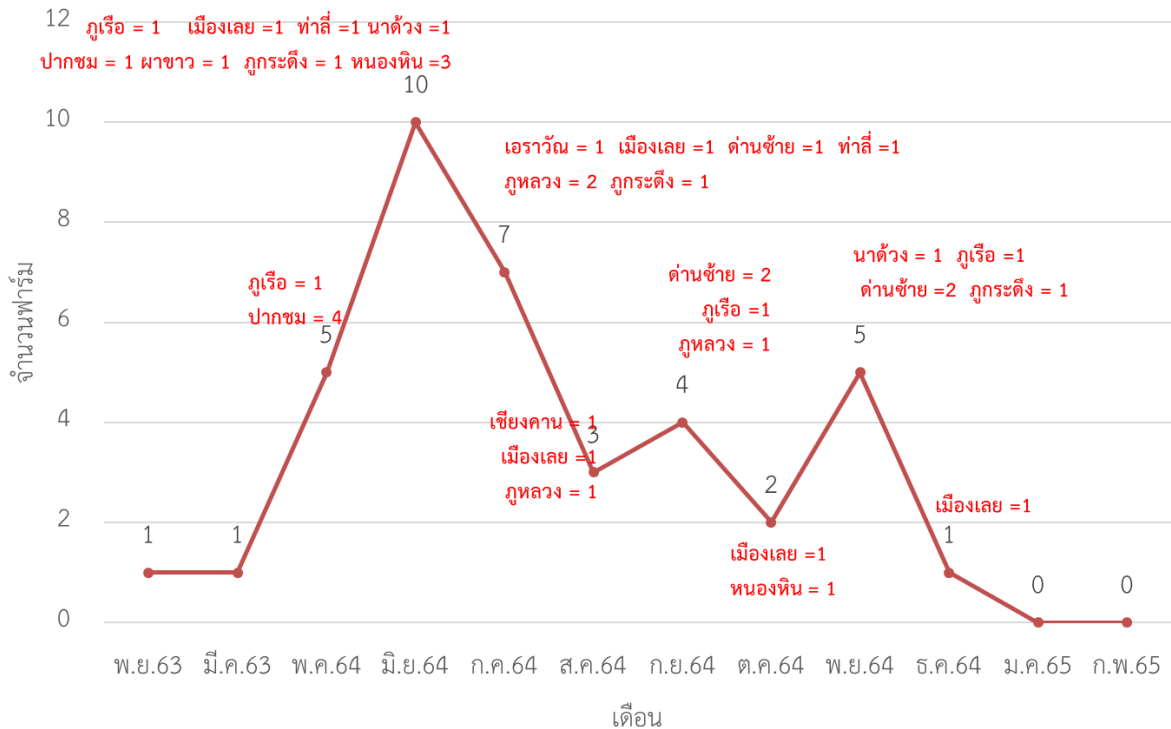

ผลการดำเนินการลดความเสี่ยงต่อการเกิดโรคคอหิวตแอฟริกาในสุกร
ระหว่างวันที่ ๒๓ มีนาคม ๒๕๖๔ ถึง กันยายน ๒๕๖๔ (ปีงบประมาณ ๖๔) รวมทั้งสิ้น ๕๙ ราย รวมเงินที่ต้องชดเชย ๘,๐๙๐,๓๑๘ บาท

ลำดับ	อำเภอ	จำนวนราย	จำนวนตัว	จำนวนเงิน	จำนวนเงิน 75%
1	เชียงคาน	1	112	738,900	554,175
2	เมืองเลย	2	206	671,600	503,700
3	เอราวัณ	2	44	133,640	100,230
4	ด่านซ้าย	13	742	2,730,850	2,048,137
5	ท่าลี่	9	194	1,188,175	891,131.25
6	นาด้วง	2	30	50000	37500
7	ปากชม	7	447	2,322,725	1,742,043.75
8	ผาขาว	11	343	1,617,940	1,213,455
9	ภูเรือ	2	79	210,000	157,500
10	ภูกระดึง	3	33	164,700	123,525
11	ภูหลวง	6	100	476,210	357,157.50
12	หนองหิน	3	119	482,350	361,762.50
รวม		61	2449	10,787,090	8,090,318

มติที่ประชุม รับทราบ

/ผลการ...

ผลการดำเนินการลดความเสี่ยงต่อการเกิดโรคคอตีบหวัดแอฟริกาในสุกรเดือน ตุลาคม ๒๕๖๔ - กุมภาพันธ์ ๒๕๖๕ (ปีงบประมาณ ๖๕) รวมทั้งสิ้น ๓๖ ราย รวมเงินที่ต้องชดเชย ๓,๒๖๙,๕๕๐ บาท

ลำดับ	อำเภอ	จำนวนราย	จำนวนตัว	จำนวนเงิน	จำนวนเงิน 75%	
1	เมืองเลย	13	457	2,141,250	1,605,937	.50
2	ด่านซ้าย	13	255	923,000	692,250	.00
3	นาดูน	2	49	124,400	93,300	.00
4	ผาขาว	2	98	517,775	388,331	.25
5	ภูเรือ	2	58	349,300	261,975	.00
6	ภูกระดึง	3	51	212,075	159,056	.25
7	หนองหิน	1	20	91,600	68,700	.00
รวม		36	988	4,359,400	3,269,550	.00

มติที่ประชุม รับทราบ

๓.๗.๑.๓ ขอให้เร่งรัดกิจกรรมการฉีดวัคซีนเพื่อสร้างภูมิคุ้มกันต่อโรคพิษสุนัขบ้าในสุนัขและแมว

ขอให้อำเภอแจ้งปศุสัตว์อำเภอและหน่วยงานที่เกี่ยวข้องประสานและสนับสนุนการปฏิบัติงานของ อปท. ในการสำรวจและขึ้นทะเบียนสัตว์ รวมถึงข้อมูล เป้าหมาย และผลการดำเนินงานการจัดซื้อวัคซีนป้องกันโรคพิษสุนัขบ้า ตามที่ได้รับจัดสรรงบประมาณจากกรมส่งเสริมการปกครองท้องถิ่นเมื่อดำเนินการแล้ว ขอให้สรุปผลการดำเนินงานส่งสำนักงานปศุสัตว์จังหวัดภายในวันที่ ๒๒ มีนาคม ๒๕๖๕

ข้อมูลการสำรวจประชากร สุนัขและแมว



๓.๗.๒ แจ้างแผนการปฏิบัติงาน

๓.๗.๒.๑ โครงการหน่วยสัตวแพทย์เคลื่อนที่/จังหวัดเคลื่อนที่

ที่	วัน/เดือน/ปี	บ้าน	หมู่	ตำบล	อำเภอ	สถานที่
๑	ศุกร์ ที่ ๑๙ พ.ย. ๖๕	โป่งกวาง	๔	ภูเรือ	ภูเรือ	โรงเรียนบ้านโป่งกวาง
๒	ศุกร์ ที่ ๒๔ ธ.ค. ๖๕	วังยาว	๓	วังยาว	ด่านซ้าย	โรงเรียนบ้านวังยาว
๓	ศุกร์ ที่ ๗ ม.ค. ๖๕	นาลิ่ง	๓	เหล่ากอหก	นาแห้ว	วัดภูกรงไก่อธรรมราม
๔	ศุกร์ ที่ ๒๑ ม.ค. ๖๕	ห้วยหินขาว	๒	ห้วยพิชัย	ปากชม	โรงเรียนบ้านห้วยหินขาว
๕	ศุกร์ ที่ ๑๘ ก.พ. ๖๕	วังทอง	๑๔	ผานกเค้า	ภูกระดึง	โรงเรียนบ้านวังลานวังทอง
๖	ศุกร์ ที่ ๑๘ มี.ค. ๖๕	นาหลวง	๙	เขาหลวง	วังสะพุง	โรงเรียนบ้านนาหลวงยางเดี่ยว
๗	ศุกร์ ที่ ๒๒ เม.ย. ๖๕	ห้วยกาบเปลือย	๓	โนนป่าซาง	ผาขาว	โรงเรียนบ้านห้วยกาบเปลือย
๘	ศุกร์ ที่ ๖ พ.ค. ๖๕	ผาหวาย	๓	ปวนพุก	หนองหิน	โรงเรียนบ้านผาหวาย
๙	ศุกร์ ที่ ๒๐ พ.ค. ๖๕	เลยตาด	๒	เลยวังไสย์	ภูหลวง	โรงเรียนบ้านเลยวังไสย์
๑๐	ศุกร์ ที่ ๑๗ มิ.ย. ๖๕	วังยาว	๒	นาแฆม	เมืองเลย	วัดบ้านวังยาว
๑๑	จันทร์ ที่ ๔ ก.ค. ๖๕	ราษฎร์ประดิษฐ์	๘	นาด้าง	นาด้าง	วัดราษฎร์ประดิษฐ์นาราม
๑๒	ศุกร์ ที่ ๒๒ ก.ค. ๖๕	ตาดซ้อ	๖	เขาแก้ว	เซียงคาน	วัดศรีสมบุญมบ้านตาดซ้อ
๑๓	ศุกร์ ที่ ๑๙ ส.ค. ๖๕	ผาสะนา	๔	ทรัพย์ไพวัลย์	เอราวัณ	โรงเรียนบ้านผาสะนา
๑๔	ศุกร์ ที่ ๒๓ ก.ย. ๖๕	ห้วยไคร้	๔	โคกใหญ่	ท่าลี่	โรงเรียนบ้านห้วยไคร้

มติที่ประชุม รับทราบ

๓.๗.๒.๒ ติดตามผลการดำเนินงานตามตัวชี้วัดด้านสุขภาพสัตว์

ตัวชี้วัดที่ ๓ : ระดับความสำเร็จในการเฝ้าระวังโรค ควบคุมโรค และการรายงานโรคปากและเท้าเปื่อย โรคเฮอร์ปัยกเซพติกซีเมีย โรคไขหวัดนก และโรคพิษสุนัขบ้า

ส่วนที่ ๑ การเฝ้าระวังโรคระบาดในสุกรและสัตว์ปีก (๓.๕ คะแนน)

ส่วนที่ ๑.๑ การเฝ้าระวังโรคระบาดในสุกร (๒ คะแนน)

/แบบติดตาม...

จังหวัด: เลย	(1)			
จำนวนฟาร์มเป้าหมาย	1,298	จำนวนสุกรรวม	65,610	จำนวนโรงฆ่าเป้าหมาย
				7
				จำนวนตำบล
				90
				เป้าหมายกิจกรรมที่ 4
				2
ผลการดำเนินการในกิจกรรมที่ 1	701	ร้อยละเทียบกับเป้าหมาย	54.01%	คะแนนในกิจกรรมที่ 1
				0
				มีการดำเนินการได้<ร้อยละ 90 ของเป้าหมาย
ผลการดำเนินการในกิจกรรมที่ 2	62	ร้อยละเทียบกับเป้าหมาย	885.71%	คะแนนในกิจกรรมที่ 2
				0.5
				มีการดำเนินการได้<ร้อยละ 80 ของเป้าหมาย
ผลการดำเนินการในกิจกรรมที่ 3	0	ร้อยละเทียบกับเป้าหมาย	0.00%	คะแนนในกิจกรรมที่ 3
				0
				มีการดำเนินการได้<ร้อยละ 80 ของเป้าหมาย
ผลการดำเนินการในกิจกรรมที่ 4	0	ร้อยละเทียบกับเป้าหมาย	0.00%	คะแนนในกิจกรรมที่ 4
				0
				มีการดำเนินการได้<ร้อยละ 80 ของเป้าหมาย

เป้าหมายจำนวนเกษตรกรผู้เลี้ยงสุกรของจังหวัดเลย สืบเนื่องจากการขอปรับเป้าหมายตัวชี้วัดด้านสุขภาพสัตว์ ตัวชี้วัดที่ ๓ ส่วนที่ ๑

การตรวจเยี่ยมเกษตรกรเพื่อเฝ้าระวังโรคและรายงานในรูปแบบฟอร์มออนไลน์ “แบบรายงานกิจกรรมเพิ่มประสิทธิภาพการเฝ้าระวัง ป้องกันและควบคุม โรคคหิวาต์แอฟริกาในสุกร และโรคระบาดที่สำคัญในสุกรและหมูป่า”

3. แบบฟอร์มออนไลน์ “แบบรายงานกิจกรรมเพิ่มประสิทธิภาพการเฝ้าระวัง ป้องกันและควบคุม โรคคหิวาต์แอฟริกาในสุกร และโรคระบาดที่สำคัญในสุกรและหมูป่า” คือ แบบการรายงานการปฏิบัติงานตามกิจกรรมย่อยที่ 1 การเฝ้าระวังโรคในฟาร์มสุกร ของเจ้าหน้าที่ปศุสัตว์ สามารถเข้าถึงได้จาก [https://docs.google.com/forms/d/1xBhsg1IW8j-](https://docs.google.com/forms/d/1xBhsg1IW8j-CnjlgC3TueNUgTMhBwwX4g97bryXcYKU/edit?usp=sharing)

[CnjlgC3TueNUgTMhBwwX4g97bryXcYKU/edit?usp=sharing](https://docs.google.com/forms/d/1xBhsg1IW8j-CnjlgC3TueNUgTMhBwwX4g97bryXcYKU/edit?usp=sharing)

หรือ QR code



พื้นที่	เป้าหมายจำนวนเกษตรกร(ราย)	จำนวนข้อมูลที่สำรวจแล้ว	คิดเป็นร้อยละ
จังหวัดเลย	1,298	701	54.01
เมือง	252	3	1.19
นาด้วง	53	41	77.35
เชียงคาน	152	9	5.92
ปากชม	143	5	3.49
ด่านซ้าย	100	86	86.00
นาแห้ว	34	201	591.17
ภูเรือ	52	-	-
ท่าลี่	100	97	97.00
วังสะพุง	87	30	34.48
ภูกระดึง	84	70	83.33
ภูหลวง	85	83	97.64
ผาขาว	64	53	82.81
เอราวัณ	60	-	-
หนองหิน	33	23	69.69

ขอปรับแนวทางการรายงานข้อมูลเพื่อเป็นข้อมูลพื้นฐานการกำหนดมาตรการโรคคหิวหวัดแอฟริกาในสุกร

ขอให้สำนักงานปศุสัตว์อำเภอทุกอำเภอสำรวจซากสุกร และผลิตภัณฑ์จากสุกรที่จัดเก็บในสถานที่พักซากสัตว์ หรือสถานที่ที่มีอยู่ในปัจจุบัน ตามแบบฟอร์มที่แนบท้ายหนังสือทุกวันที่ ๕ ของเดือนเร่งดำเนินการปรับปรุงข้อมูลการขึ้นทะเบียนและสำรวจการเลี้ยงของฟาร์มสุกรในพื้นที่ (E-Smart Plus) ให้แล้วเสร็จภายในวันที่ ๑๕ มีนาคม ๒๕๖๕สำรวจและยืนยันยอดเกษตรกรที่อยู่ในระหว่างการพักเฝ้าในการเลี้ยงสุกรพร้อมระบุ ถึงสาเหตุการพักเฝ้า ตัวอย่างเช่น รอรอบการเลี้ยงใหม่ หรืออยู่ในขั้นตอนการควบคุมโรค ส่งจังหวัดภายในวันที่ ๑๑ มีนาคม ๒๕๖๕

แบบสำรวจจำนวนสถานที่พักซากสัตว์และสถานที่จัดเก็บซากสัตว์
สำนักงานปศุสัตว์จังหวัดเลย

ลำดับที่	ชื่อ-สกุล ผู้ประกอบการ	ชื่อสถาน ประกอบการ	ที่อยู่สถานที่พักซากและ จัดเก็บซากสุกร				ปริมาณ จัดเก็บ ซากสัตว์ รวม (ตัน)	ซากสุกร (ตัน)				ซากโค (ตัน)	ซาก สัตว์ ปีก (ตัน)	สินค้า ประมง (ตัน)	ปริมาณ จัดเก็บรวม ทุก ประเภท
			เลขที่	หมู่	ตำบล	อำเภอ		เนื้อ สุกร	ผลิตภัณฑ์	สินค้า จาก สุกร	รวม				

/แบบสำรวจ...

แบบสำรวจข้อมูลเกษตรกรที่อยู่ระหว่างการพักเล่าในการเลี้ยงสุกร
สำนักงานปศุสัตว์อำเภอ.....

ลำดับ	ชื่อ-สกุล	ที่อยู่			เบอร์โทรศัพท์	สาเหตุของการพักเล่า
		บ้านเลขที่	หมู่	ตำบล		

ทั้งนี้ กลุ่มพัฒนาสุขภาพสัตว์ได้ทำหนังสือแจ้งทุกอำเภอ เรียบร้อยแล้ว
มติที่ประชุม รับทราบ

๓.๗.๒.๓ ผลการดำเนินงาน GFM

ตำบล	รายงานข้อมูลฟาร์มที่มีระบบการป้องกันโรคและการเลี้ยงสัตว์ที่เหมาะสม(GFM) ประจำปีงบประมาณ ๑/๒๕๖๕ ประจำเดือน..... มีนาคม.....																										
	เป้าหมาย(ตัว)					สนาม/ใช้คอกหมักก๊าซธรรมชาติ(ป.๔)					ประเมินฟาร์มเบื้องต้น(ป.๖.3)														หมายเหตุ		
	สตว์ปีกพื้นเมือง	โคนม	โคเนื้อ	กระบือ	สุกร	สตว์ปีกพื้นเมือง	โคนม	โคเนื้อ	กระบือ	สุกร	แพะ	สตว์ปีกพื้นเมือง	โคนม	โคเนื้อ	กระบือ	สุกร	แพะ	สตว์ปีกพื้นเมือง	โคนม	โคเนื้อ	กระบือ	สุกร	แพะ				
เมือง	๑	2	1	0	1	0	2	0	๘	3	๑	1	1	2	๘	๑	๑	2	1	0	1	0	2	๑		๘	2
นาสาร	๑	0	5	0	1	0	0	0	1	0	๑	5	1	0	1	0	0	0	5	0	0	0	0	0	0	0	0
เวียงสา	๑	3	0	0	1	0	2	0	5	0	12	0	1	2	5	10	๑	3	0	0	1	0	2	0	5	0	๘
ป่าคา	๑	3	0	0	1	0	0	0	1	0	๑	0	0	0	0	๑	0	0	0	0	0	0	0	0	0	0	0
คำชะอี	๘	3	๑	๑	1	0	0	0	1	0	๘	๑	1	0	2	0	4	0	0	0	1	0	0	0	2	0	0
นาเชือก	๘	3	๑	๑	1	0	1	0	1	0	11	๑	1	1	1	๑	๘	3	๑	๑	1	๑	1	๑	1	๑	0
บุญปือ	๑	๑	๑	๑	1	๑	1	๑	2	๑	๑	๑	๑	๑	๑	๑	๑	๑	๑	๑	๑	๑	๑	๑	๑	๑	๑
ท่าลี่	๑	๑	๑	๑	2	1	2	๑	2	๑	๑	๑	๑	๑	๑	๑	๑	๑	๑	๑	๑	๑	๑	๑	๑	๑	๑
วิเชียร	๑	7	๑	๑	1	๑	๑	๑	2	๑	๑	๑	๑	๑	๑	๑	๑	๑	๑	๑	๑	๑	๑	๑	๑	๑	๑
ภูพาน	๘	3	๑	๑	1	1	1	๑	1	๑	11	๑	2	1	4	๑	๘	3	๑	๑	1	1	1	๑	1	๑	๑
ภูหลวง	๘	4	๑	๑	1	1	๑	๑	1	๑	11	๑	2	๑	4	๑	10	1	๑	๑	๑	๑	๑	๑	1	๑	๑
เขาขาว	๘	2	๑	๑	1	๑	1	๑	1	1	11	๑	1	1	2	๑	๑	2	๑	๑	1	๑	๑	1	๑	1	๑
เขาวัง	๑	๑	4	๑	1	1	2	๑	1	1	12	๑	3	2	3	๑	๑	๑	๑	๑	๑	๑	๑	๑	๑	๑	๑
หนองบัว	๘	๑	๑	๑	1	1	1	๑	2	1	๑	๑	๑	๑	๑	๑	๘	๑	๑	๑	1	1	1	๑	๑	๑	๑

สรุปผลการดำเนินงาน
ตั้งแต่เดือนกุมภาพันธ์ - 9 มีนาคม 2565

ประเภท	สัตว์ปีกพื้นเมือง	โคนม	โคเนื้อ	กระบือ	สุกร	รวม	เป้าหมาย
ใหม่	67	6	10	8	21	112	45% = 86 ฟาร์ม
ต่ออายุ	14	0	2	0	10	26	25% = 13 ฟาร์ม

มติที่ประชุม รับทราบ

๓.๗.๑.๔ งานผสมเทียมประจำเดือนกุมภาพันธ์ ๒๕๖๕

ผลงานงานผสมเทียม สำนักงานปศุสัตว์จังหวัดเลย ปีงบประมาณ 2565

ประจำเดือน กุมภาพันธ์ 2565

อำเภอ	ขยายสัตว์พันธุ์ดีด้วยเทคโนโลยีชีวภาพ									กระจายกระบือพันธุ์ดีด้วยเทคโนโลยีชีวภาพ				
	โคนม				โคเนื้อ					กระบือ				
	เป้าหมาย	ผลงาน	สะสม	%	เป้าหมาย	ผลงาน	ลงระบบ AIDM	สะสม	%	เป้าหมาย	ผลงาน	ลงระบบ AIDM	สะสม	%
เมือง	100	5	39	39.00	200	29	81	118	59.00	30	10	37	37	123.33
เชียงคาน					250	21	120	120	48.00	10	3	6	11	110.00
นาดัง	250	18	66	26.40	100	12	39	39	39.00	5	0	7	7	140.00
ท่าลี่					300	34	39	79	26.33	5	0		-	0.00
วังสะพุง	30	4	19	63.33	250	35	122	122	48.80	10	4	10	10	100.00
ผาขาว					250	44	175	175	70.00	10	1	12	12	120.00
ภูกระดึง					200	18	87	87	43.50	10	2	6	6	60.00
ภูหลวง					100	13	43	43	43.00	5	4	4	4	80.00
เอราวัณ	250	36	123	49.20	150	21	26	56	37.33	30	2	12	20	66.67
หนองหิน					200	15	4	86	43.00	5	0	0	3	60.00
รวม	630	63	247	39.21	2,000	242	736	925	46.25	120	26	94	110	91.67

ตรวจห้องจากการผสมเทียม สำนักงานปศุสัตว์จังหวัดเลย ปีงบประมาณ 2565

ประจำเดือน กุมภาพันธ์ 2565

อำเภอ	ขยายสัตว์พันธุ์ดีด้วยเทคโนโลยีชีวภาพ									กระจายกระบือพันธุ์ดีด้วยเทคโนโลยีชีวภาพ				
	โคนม				โคเนื้อ					กระบือ				
	เป้าหมาย	ผลงาน	สะสม	%	เป้าหมาย	ผลงาน	ลงระบบ AIDM	สะสม	%	เป้าหมาย	ผลงาน	ลงระบบ AIDM	สะสม	%
เมือง	64	7	58	90.63	126	12	0	37	29.37	19	2	0	16	84.21
เชียงคาน					157	7	98	98	62.42	7	3	4	12	171.43
นาดัง	157	12	26	16.56	64	10	0	32	50.00	3	1	0	5	166.67
ท่าลี่					189	52	7	52	27.51	3	0		-	0.00
วังสะพุง	19	4	14	73.68	157	21	74	74	47.13	6	1	3	6	100.00
ผาขาว					157	16	79	79	50.32	6	1	0	8	133.33
ภูกระดึง					126	19	33	106	84.13	6	2	0	7	116.67
ภูหลวง					63	10	33	33	52.38	3	0	4	4	133.33
เอราวัณ	157	4	23	14.65	95	6	3	14	14.74	19	3	0	8	42.11
หนองหิน					126	6	0	45	35.71	3	0	0	2	66.67
รวม	397	27	121	30.48	1,260	159	327	570	45.24	75	13	11	68	90.67

/ลูกเกิด...

อำเภอ	ขยายสัตว์พันธุ์ดีด้วยเทคโนโลยีชีวภาพ									กระจายกระบือพันธุ์ดีด้วยเทคโนโลยีชีวภาพ				
	โคนม				โคเนื้อ					กระบือ				
	เป้าหมาย	ผลงาน	สะสม	%	เป้าหมาย	ผลงาน	ลจรระบบ	สะสม	%	เป้าหมาย	ผลงาน	AIDM	สะสม	%
เมือง	60	14	40	66.67	120	5	0	43	35.83	18	3	0	17	94.44
เชียงคาน					150	19	104	104	69.33	6	0	0	-	0.00
นาด้วง	150	14	82	54.67	60	9	0	40	66.67	3	0	0	1	33.33
ท่าลี่					180	0	0	145	80.56	3	0	0	-	0.00
วังสะพุง	18	7	14	77.78	150	24	80	80	53.33	6	2	5	5	83.33
ผาขาว					150	22	86	86	57.33	6	1	0	7	116.67
ภูกระดึง					120	16	6	96	80.00	6	3	0	7	116.67
ภูหลวง					60	4	47	47	78.33	3	0	0	-	0.00
เอราวัณ	150	3	17	11.33	90	3	0	13	14.44	18	2	0	9	50.00
หนองหิน					120	12	0	56	46.67	3	0	0	1	33.33
รวม	378	38	153	40.48	1,200	114	323	710	59.17	72	11	5	47	65.28

มติที่ประชุม รับทราบ

๓.๗.๒.๔ ผลการส่งตัวอย่างตามโครงการเฝ้าระวังเชิงรุกเพื่อรับห้องถิ่นปลอดโรคพิษสุนัขบ้า
ประจำปีงบประมาณ ๒๕๖๕

ผลการส่งตัวอย่างตามโครงการเฝ้าระวังเชิงรุกเพื่อรับห้องถิ่นปลอดโรคพิษสุนัขบ้า ประจำปี
งบประมาณ ๒๕๖๕

ลำดับที่	อำเภอ	ผลการดำเนินงาน	ชั้นสูตร	เป้าหมาย	คงเหลือ
๑	เมือง	-	-	๑๕	๑๕
๒	วังสะพุง	๑	-	๑๑	๑๐
๓	นาด้วง	๒	-	๕	๓
๔	ผาขาว	๒	-	๕	๓
๕	ด่านซ้าย	๕	-	๑๑	๖
๖	เชียงคาน	๒	-	๙	๗
๗	ท่าลี่	๓	-	๖	๓
๘	ปากชม	-	-	๘	๘
๙	ภูหลวง	๔	-	๕	๑
๑๐	ภูกระดึง	๒	-	๕	๓
๑๑	นาแห้ว	๓	-	๕	๒
๑๒	ภูเรือ	๓	-	๗	๔
๑๓	หนองหิน	๑	-	๔	๓
๑๔	เอราวัณ	๑	-	๔	๓
รวม		๒๙	-	๑๐๐	๗๑

มติที่ประชุม รับทราบ

๓.๗.๒.๕ สรุปการให้บริการของสถานพยาบาลสัตว์อำเภอเมืองเลยประจำเดือนมกราคม

๒๕๖๕

• สัตว์เล็ก	อายุกรรม	๔๕	ตัว	
	ศัลยกรรม	๙	ตัว	
	รวม	๕๔	ตัว	
• สัตว์เลี้ยงพิเศษ	๓	ตัว		
• ปศุสัตว์		๐	ตัว	
• ผ่าตัดทำหมัน	สุนัข	เพศเมีย	๑๕	ตัว
		เพศผู้	๔	ตัว
		รวม	๑๙	ตัว
	แมว	เพศเมีย	๓๐	ตัว
		เพศผู้	๓	ตัว
		รวม	๓๓	ตัว
• บริการนอกสถานที่	๕	ครั้ง		

๓.๘ กลุ่มพัฒนาคุณภาพสินค้าปศุสัตว์

นายวัฒนวิทย์ นาคต้อย ตำแหน่งนายสัตวแพทย์ชำนาญการพิเศษ นำเรียนแจ้งที่ประชุมทราบดังนี้

๓.๘.๑ สรุปผลการดำเนินงานเดือนธันวาคม ๒๕๖๔

(๑) เก็บตัวอย่างนมขุนยรรวมน้ำนมดิบจำนวน ๔ แห่ง วันที่ ๗ - ๙ กุมภาพันธ์ ๒๕๖๕ สหกรณ์การเกษตรเมืองเลยบริษัท ทีเอฟเอมเอสฟู้ดส์ จำกัด บริษัท ซีพีเอฟ อำเภอนาดัง และบริษัท ซีพีเอฟ อำเภอภูเรือ

(๒) ตรวจสอบอายุการขออนุญาตประกอบกิจการฆ่าสัตว์

(๓) ตรวจสอบรองฟาร์มมาตรฐานฟาร์มฝั่ง จำนวน ๕ ฟาร์ม อำเภอวังสะพุง จำนวน ๔ ฟาร์ม และอำเภอเอราวัณ จำนวน ๑ ฟาร์ม

(๔) ตรวจสอบรองฟาร์มมาตรฐานฟาร์มสุกร จำนวน ๒ ฟาร์ม อำเภอเชียงคาน จำนวน ๑ ฟาร์ม อำเภอวังสะพุง จำนวน ๑ ฟาร์ม

(๕) ส่งตัวอย่างปัสสาวะสุกรโครงการสร้างเนื้อแดง จำนวน ๓๐ ตัวอย่าง

มติที่ประชุม รับทราบ

(๖) เก็บตัวอย่างไข่สดปลอดภัยจากสถานที่จำหน่าย (โครงการปศุสัตว์ ok) จำนวน ๑๕ ตัวอย่าง

- อำเภอวังสะพุง จำนวน ๓ ตัวอย่าง

- อำเภอเมืองเลย จำนวน ๗ ตัวอย่าง

- อำเภอด่านซ้าย จำนวน ๒ ตัวอย่าง

- อำเภอนาดัง จำนวน ๑ ตัวอย่าง

- อำเภอท่าลี่ จำนวน ๑ ตัวอย่าง

- อำเภอผาขาว จำนวน ๑ ตัวอย่าง

(๗) เก็บตัวอย่างเนื้อสัตว์ปลอดภัยจากสถานที่จำหน่าย (โครงการปศุสัตว์ ok) จำนวน ๑๓ ตัวอย่าง

- อำเภอวังสะพุง จำนวน ๓ ตัวอย่าง

/อำเภอด่านซ้าย...

- อำเภอด่านซ้าย จำนวน ๒ ตัวอย่าง
- อำเภอนาดัวง จำนวน ๒ ตัวอย่าง
- อำเภอท่าลี่ จำนวน ๒ ตัวอย่าง
- อำเภอผาขาว จำนวน ๒ ตัวอย่าง
- อำเภอหนองหิน จำนวน ๒ ตัวอย่าง

(๘) ตรวจต่ออายุการขออนุญาตประกอบกิจการฆ่าสัตว์โรงฆ่าสัตว์

- โรงฆ่าสัตว์เจ้เจียบ
- โรงฆ่าสัตว์เบลี
- โรงฆ่าสัตว์สรินยา
- โรงฆ่าสัตว์เทศบาลเมืองเลย
- โรงฆ่าสัตว์เทศบาลตำบลนาดัวง
- โรงฆ่าสัตว์เทศบาลตำบลเชียงคาน
- โรงฆ่าสัตว์เทศบาลตำบลปากชม
- โรงฆ่าสัตว์เทศบาลตำบลภูเรือ
- โรงฆ่าสัตว์เทศบาลตำบลด่านซ้าย

๓.๘.๒ แผนการดำเนินงานเดือนมีนาคม ๒๕๖๕

(๑) เก็บตัวอย่างนมขุนยรวรรมน้ำนมดิบจำนวน ๔ แห่ง วันที่ ๗ - ๙ มีนาคม ๒๕๖๕ สหกรณ์การเกษตรเมืองเลย บริษัท ทีเอฟเอมเอสฟู้ดส์ จำกัด บริษัท ซีพีเอฟ อำเภอนาดัวง และบริษัท ซีพีเอฟ อำเภอภูเรือ

(๒) แผนการตรวจรับรองมาตรฐานฟาร์ม (ฟาร์มฝั่ง)

- อำเภอด่านซ้าย จำนวน ๒ ฟาร์ม
- อำเภอภูกระดึง จำนวน ๑ ฟาร์ม
- อำเภอเมืองเลย จำนวน ๑ ฟาร์ม
- ฟาร์มจิ้งหรีด อำเภอภูกระดึง จำนวน ๑ ฟาร์ม
- ฟาร์มไก่อ่งหวาย อำเภอเอราวัณ จำนวน ๑ ฟาร์ม
- ฟาร์มสุกร อำเภอเชียงคาน จำนวน ๑ ฟาร์ม
- เก็บตัวอย่างเนื้อสัตว์จำนวน ๑๙ ตัวอย่าง (โครงการซื้อดี้อย่า) อำเภอเมืองเลย

มติที่ประชุม รับทราบ

๓.๙ กลุ่มส่งเสริมและพัฒนาปศุสัตว์

นายบุญโชค บรรณสาร ตำแหน่งหัวหน้ากลุ่มส่งเสริมและพัฒนาปศุสัตว์ นำเรียนแจ้งที่ประชุม

๓.๙.๑ ผลการปฏิบัติงานประจำเดือนกุมภาพันธ์ ๒๕๖๕

๓.๙.๑.๑ ฝึกอบรมโครงการพัฒนาเครือข่ายการผลิตและการตลาดแพะ

กำหนดฝึกอบรมโครงการพัฒนาเครือข่ายการผลิตและการตลาดแพะ ในวันที่ ๘ กุมภาพันธ์ ๒๕๖๕ ณ โนราฟาร์ม ต.เอราวัณ อ.เอราวัณ จ.เลย

/อำเภอ...

อำเภอที่ส่งเข้ารับการฝึกอบรม จำนวน ๔ อำเภอ ดังนี้ (๑) อ.ท่าลี่ (๒) อ.เมืองเลย

(๓) อ.วังสะพุง (๔) อ.เชียงคาน ทั้งหมดจำนวน ๑๐ คน

๓.๙.๑.๒ ส่งมอบปัจจัยการผลิตโครงการส่งเสริมและพัฒนาอาชีพเพื่อแก้ไขปัญหาที่ดินทำกิน
ของเกษตรกร วันที่ ๒๕ กุมภาพันธ์ ๒๕๖๕ เกษตรกรอำเภอเชียงคาน จำนวน ๑๐ ราย

๓.๙.๑.๓ ฝึกอบรมโครงการศูนย์เรียนรู้การเพิ่มประสิทธิภาพการผลิตสินค้าเกษตร (ศพก.) ด้าน
ปศุสัตว์ “หลักสูตรการเลี้ยงปศุสัตว์” ประจำปีงบประมาณ ๒๕๖๕ ในระหว่างวันที่ ๑ - ๒๕ กุมภาพันธ์ ๒๕๖๕
เป้าหมายเกษตรกร ๑๔ อำเภอ จำนวน ๑๔๐ ราย

๓.๙.๑.๔ ติดตามผลการประเมินตัวชี้วัด เครือข่ายสัตว์พันธุ์ดีกรมปศุสัตว์ ร่วมกับศูนย์วิจัยและ
บำรุงพันธุ์สัตว์เลย ในระหว่างวันที่ ๒๑-๒๓ กุมภาพันธ์ ๒๕๖๕ กระบือ ๘ ฟาร์ม ไก่พื้นเมือง ๑ ฟาร์ม โคเนื้อ ๓
ฟาร์ม

๓.๙.๑.๕ รายงานสรุปยอดจำนวนสัตว์แต่ละพื้นที่อำเภอโครงการธนาคารโค-กระบือเพื่อ
เกษตรกร ตามพระราชดำริ

๓.๙.๑.๖ ฝึกอบรมโครงการพัฒนาเกษตรกรปราดเปรื่อง Smart Farmer ประจำปีงบประมาณ
๒๕๖๕

เป้าหมาย

(๑) โครงการพัฒนาเกษตรกรสู่ Smart farmer วันที่ ๑๕ กุมภาพันธ์ ๒๕๖๕

(๒) โครงการพัฒนา Smart farmer ต้นแบบ วันที่ ๑๗ กุมภาพันธ์ ๒๕๖๕

(๓) โครงการสร้างผู้นำเยาวชนเกษตรกรด้านปศุสัตว์ (YSFX) วันที่ ๑๘ กุมภาพันธ์ ๒๕๖๕

มติที่ประชุม รับทราบ

วาระที่ ๕ เรื่องอื่นๆ

ไม่มี

ปิดประชุมเวลา ๑๒.๐๐ น.

.....ผู้จัดรายงานการประชุม

(นางจิราธิป นพมาก)

ผู้จัดการงานทั่วไป