

รายงานการประชุมข้าราชการ สำนักงานปศุสัตว์จังหวัดเลย

ครั้งที่ ๑๑/๒๕๖๗

ในวันจันทร์ที่ ๙ ธันวาคม ๒๕๖๗ เวลา ๑๓.๐๐ น.

ณ ห้องประชุมสำนักงานปศุสัตว์จังหวัดเลย

ผู้เข้าประชุม

- |                               |  |
|-------------------------------|--|
| ๑. นายสุวัฒน์ มัตราช          | ปศุสัตว์จังหวัดเลย   |
| ๒. นายทองรัตน์ สิงห์แก้ว      | หัวหน้าด่านกักกันสัตว์เลย  |
| ๓. นายชัยกระมล คำเมือง        | นักวิชาการปฏิบัติการ แทนผู้อำนวยการศูนย์วิจัยและพัฒนาอาหารสัตว์เลย       |
| ๔. นายสันติภาพ แสงจันทร์      | เจ้าพนักงานสัตวบาลปฏิบัติงาน แทนผู้อำนวยการศูนย์วิจัยและบำรุงพันธุ์สัตว์ |
| ๕. นายพิงพันธ์ เจริญสุระสกล   | หัวหน้ากลุ่มพัฒนาคุณภาพสินค้าปศุสัตว์                                    |
| ๖. นายบุญโชค บรรณสาร          | หัวหน้ากลุ่มส่งเสริมและพัฒนาปศุสัตว์                                     |
| ๗. นายบรรชา วรสิทธิ์          | หัวหน้ากลุ่มยุทธศาสตร์และสารสนเทศการปศุสัตว์                             |
| ๘. นายชูศักดิ์ ศิริกาญจนวงศ์  | ปศุสัตว์อำเภอเมืองเลย  |
| ๙. นายอภิเดช จันทริมา         | ปศุสัตว์อำเภอภูหลวง  |
| ๑๐. นายฉัตรชัย เสมอตัว        | ปศุสัตว์อำเภอวังสะพุง  |
| ๑๑. นายสุรชาติ สิทธิศักดิ์    | ปศุสัตว์อำเภอภูเรือ  |
| ๑๒. นายบรรเจ็ด กาญจนโกมล      | ปศุสัตว์อำเภอท่าลี่  |
| ๑๓. นายทวีพงศ์ สาระทัศนานันท์ | ปศุสัตว์อำเภอด่านซ้าย  |
| ๑๔. นายวัฒน์วิทย์ นาคต้อย     | นายสัตวแพทย์ชำนาญการพิเศษ รก.แทนปศุสัตว์อำเภอภูกระดึง                    |
| ๑๕. นางพรพรรณ สีมันตระ        | เจ้าพนักงานสัตวบาลชำนาญงาน รก.แทนปศุสัตว์อำเภอนาดัง                      |
| ๑๖. นางสาวสรยา ศิริเพชร       | นายสัตวแพทย์ชำนาญการ   |
| ๑๗. นายนนทวิทย์ โยชัย         | นายสัตวแพทย์ปฏิบัติการ   |
| ๑๘. นางสาวยลดา นามบุตรดี      | นายสัตวแพทย์ปฏิบัติการ   |
| ๑๙. นางสาวกฤษณา แสนมะโน       | นายสัตวแพทย์ปฏิบัติการ   |
| ๒๐. นางสาวสุทธิดา สอนอ่อน     | นายสัตวแพทย์ปฏิบัติการ   |
| ๒๑. นางสาวรุจิรา ชุมชัย       | นักวิชาการสัตวบาลปฏิบัติการ  |
| ๒๒. นางดวงพร แสงรัตน์         | เจ้าพนักงานธุรการชำนาญงาน  |
| ๒๓. นางสาวมุสตี ทองกวอด       | เจ้าพนักงานการเงินและบัญชีชำนาญงาน                                       |
| ๒๔. นายศิริวัชร์ สอนประสิทธิ์ | เจ้าพนักงานสัตวบาลปฏิบัติงาน   |
| ๒๕. นางสาวธัญชนก ไชยปะ        | เจ้าหน้าที่ระบบงานคอมพิวเตอร์  |
| ๒๖. นายอานนท์ สิงห์สถิตย์     | เจ้าพนักงานสัตวบาล   |
| ๒๗. นายสุทธิพงษ์ แนวนโสภี     | เจ้าพนักงานสัตวบาล   |

/๒๗. นายสุทธิพงษ์...

๒๗. นางจิราธิป นพมาก                      ผู้จัดการงานทั่วไป  
๒๘. นายสงกรานต์ ใจผอง                    เจ้าพนักงานสัตวบาล

ผู้ไม่มาประชุม

๑. ผู้อำนวยการศูนย์พัฒนาปศุสัตว์ตามพระราชดำริ อ.ด่านซ้าย
๒. นายอภิเดช จันทริมา                      ปศุสัตว์อำเภอภูหลวง
๓. นางสาวปัญญาชิตา ไชยองค์การ            นายสัตวแพทย์ปฏิบัติการ
๔. นางสาวกุลลวรา วิริยะ                      นายสัตวแพทย์ปฏิบัติการ
๕. นางสาวเนตรนภา มะโนแป็ก                 เจ้าพนักงานสัตวบาลชำนาญงาน

เริ่มประชุมเวลา ๐๙.๐๐ น.

โดยมีนายสุวัฒน์ มัตราข ตำแหน่งปศุสัตว์จังหวัดเลย เป็นประธานที่ประชุม ครั้งที่ ๑๑/๒๕๖๗ ประจำเดือนพฤศจิกายน ๒๕๖๗ ในวันจันทร์ที่ ๙ ธันวาคม ๒๕๖๗ ณ ห้องประชุมสำนักงานปศุสัตว์จังหวัดเลย

พิธีก่อนการประชุม ๑. ผู้เข้าร่วมประชุมสวดมนต์ไหว้พระ

๒. ผู้เข้าร่วมประชุมยืนถวายความเคารพพระบรมฉายาลักษณ์พระบาทสมเด็จพระวชิรเกล้าเจ้าอยู่หัว

วาระที่ ๑ เรื่องที่ประธานแจ้งให้ที่ประชุมทราบ

๑.๑ การจัดพิธีมอบสัตว์โครงการธนาคารโค กระบือ เพื่อเกษตรกรตามพระราชดำริ

กำหนดจัดพิธีในวันที่ ๑๙ ธันวาคม ๒๕๖๗ ณ เทศบาลตำบลนาดินดำ อำเภอเมือง จังหวัดเลย

เรียนเชิญทุกท่านเข้าร่วมพิธีในวัน และสถานที่ดังกล่าว

มติที่ประชุม รับทราบ

วาระที่ ๒ เรื่องรับรองรายงานการประชุม ครั้งที่ ๑๐/๒๕๖๗ ประจำเดือนตุลาคม ๒๕๖๗

ฝ่ายบริหารทั่วไป ได้จัดทำรายงานการประชุมเสร็จเรียบร้อยแล้ว และให้ผู้เข้าร่วมประชุมตรวจสอบความถูกต้อง ตามไฟล์สแกน คิวอาร์โค้ด ไม่มีผู้ใดขอแก้ไขรายงานการประชุม

มติที่ประชุม รับรองรายงานการประชุม ครั้งที่ ๑๐๙/๒๕๖๗ ประจำเดือนตุลาคม ๒๕๖๗

วาระที่ ๓ เรื่องเพื่อทราบและพิจารณา

๓.๑ ศูนย์พัฒนาปศุสัตว์ตามพระราชดำริ อ.ด่านซ้าย

- ดิตราขการ

มติที่ประชุม รับทราบ

๓.๒ ศูนย์วิจัยและพัฒนาอาหารสัตว์เลย

นายชัยกระมล คำเมือง ตำแหน่ง นักวิชาการสัตวบาลปฏิบัติการ แทนผู้อำนวยการศูนย์วิจัยและพัฒนาอาหารสัตว์เลย แจ้งที่ประชุม ดังนี้

**๓.๑ โครงการเพิ่มประสิทธิภาพการเลี้ยงสัตว์**

ศูนย์วิจัยและพัฒนาอาหารสัตว์เลย จะเข้าไปพัฒนาอาหารสัตว์และข้อมูลในฟาร์มโคนม

๕ ฟาร์ม และ แพะ ๑๐ ฟาร์ม

มติที่ประชุม รับทราบ

**๓.๓ ศูนย์วิจัยและพัฒนาบำรุงพันธุ์สัตว์เลย**

นายสันติภาพ ศณีจันทร์ ตำแหน่งเจ้าพนักงานสัตวบาลปฏิบัติการ ไม่มีเรื่องแจ้งที่ประชุมในเดือนนี้

มติที่ประชุม รับทราบ

**๓.๔ ด้านกักกันสัตว์เลย**

นายทองรัตน์ สิงห์แก้ว ตำแหน่ง หัวหน้าด่านกักกันสัตว์เลย แจ้งประชาสัมพันธ์ทำความสะอาดเชื้อโรคใช้หวัดนก หากปศุสัตว์อำเภอใดที่สนใจและอยากให้ด่านกักกันสัตว์เลยพยามเข้ามาเชื้อในพื้นที่รับผิดชอบ ให้ทำหนังสือผ่านสำนักงานปศุสัตว์จังหวัดเลย ด่านกักกันสัตว์เลยจะเข้าไปดำเนินการพยามเข้ามาเชื้อให้

มติที่ประชุม รับทราบ

**๓.๕ ฝ่ายบริหารทั่วไป**

นางดวงพร แสงรัตน์ ตำแหน่งเจ้าพนักงานธุรการชำนาญงาน นำเรียนแจ้งที่ประชุมทราบดังนี้

**๓.๕.๑ รายงานผลการใช้จ่ายเงินงบประมาณรายจ่ายประจำปี พ.ศ. ๒๕๖๘**

ข้อมูล ณ (๑ ตุลาคม ๒๕๖๗ - ๖ ธันวาคม ๒๕๖๗)

ประเภท รายจ่าย	งบประมาณ	การเบิกจ่าย	งบประมาณคงเหลือ	ร้อยละการใช้จ่าย งบประมาณ
งบบุคลากร	๓,๐๑๐,๒๐๐.๐๐	๙๒๕,๘๖๐.๐๐	๒,๐๘๔,๓๔๐.๐๐	๓๑
งบดำเนินงาน	๒,๒๖๘,๒๐๐.๐๐	๕๗๙,๒๓๘.๔๔	๑,๖๘๘,๙๖๑.๕๖	๒๖
งบลงทุน	๑,๗๙๗,๑๐๐.๐๐	๘๖,๕๐๐.๐๐	๑,๗๑๐,๖๐๐.๐๐	๕
งบอุดหนุน	๘๐,๐๐๐.๐๐	๐.๐๐	๘๐,๐๐๐.๐๐	๐
<b>รวมทั้งสิ้น</b>	<b>๗,๑๕๕,๕๐๐.๐๐</b>	<b>๑,๕๙๑,๕๙๘.๔๔</b>	<b>๕,๕๖๓,๙๐๑.๕๖</b>	<b>๒๒</b>

มติที่ประชุม รับทราบ

**๓.๕.๒ มาตรการเร่งรัดติดตามการใช้จ่ายและเบิกจ่ายเงินงบประมาณ ประจำปีงบประมาณ พ.ศ. ๒๕๖๘**

เป้าหมายการเบิกจ่ายและการใช้จ่ายงบประมาณ ประจำปีงบประมาณ พ.ศ. ๒๕๖๘ ตามหนังสือ  
กรมบัญชีกลาง ด่วนที่สุด ที่ กค ๐๔๑๒.๔/ว ๖๕๐ ลงวันที่ ๒๙ ตุลาคม ๒๕๖๗

รายการ	ไตรมาส 1		ไตรมาส 2		ไตรมาส 3		ไตรมาส 4	
	เบิกจ่าย	ใช้จ่าย	เบิกจ่าย	ใช้จ่าย	เบิกจ่าย	ใช้จ่าย	เบิกจ่าย	ใช้จ่าย
งบประจำ	35.00	36.00	57.00	58.00	80.00	81.00	98.00	100.00
งบลงทุน	17.00	39.00	35.00	66.00	54.00	77.00	80.00	100.00
งบภาพรวม	27.00	37.00	53.00	61.00	75.00	80.00	94.00	100.00

**รายการเงินอุดหนุน ปีงบประมาณ พ.ศ. ๒๕๖๘**

- เงินอุดหนุนเกษตรกรเพื่อการเตรียมความพร้อมเข้าสู่ระบบการรับรองเกษตรกร จำนวน ๒๐,๐๐๐ บาท
- เงินอุดหนุนเกษตรกรเลี้ยงสัตว์เพื่อแก้ไขปัญหาที่ดินทำกิน จำนวน ๖๐,๐๐๐ บาท

**มติที่ประชุม** รับทราบ

**๓.๕.๓ การจัดทำทะเบียนประวัติอิเล็กทรอนิกส์ของข้าราชการกรมปศุสัตว์**

กลุ่มทะเบียนประวัติและบำเหน็จความชอบ กองการเจ้าหน้าที่แจ้งเวียนประชาสัมพันธ์การถือปฏิบัติเกี่ยวกับระเบียบ ก.พ. ว่าด้วยระบบทะเบียนประวัติอิเล็กทรอนิกส์และการควบคุมเกษียณอายุของข้าราชการพลเรือนสามัญ พ.ศ. ๒๕๖๗ (ระบบ SEIS) โดยมีผลบังคับใช้เมื่อวันที่ ๒ เมษายน ๒๕๖๗ \*ช่วงระยะเวลาตั้งแต่วันที่ ๑๑ พฤศจิกายน ๒๕๖๗ ถึงวันที่ ๒๐ ธันวาคม ๒๕๖๗

**มติที่ประชุม** รับทราบ

**๓.๖ กลุ่มยุทธศาสตร์และสารสนเทศการปศุสัตว์**

นายบรรชา วรสิทธิ์ ตำแหน่งหัวหน้ากลุ่มยุทธศาสตร์และสารสนเทศการปศุสัตว์ นำเรียนแจ้งที่ประชุมไม่มีวาระแจ้งในเดือนนี้

**มติที่ประชุม** รับทราบ

**๓.๗ กลุ่มพัฒนาสุขภาพสัตว์**

นางสาวสุทธิตา สอนอ่อน ตำแหน่งนายสัตวแพทย์ปฏิบัติการ แจ้งที่ประชุมทราบดังนี้

**๓.๗.๑ สภาวะโรคระบาดสัตว์ (๓๐ วันที่ผ่านมา)**

(๑) โรคพิษสุนัขบ้า เกิดโรคระบาดในพื้นที่จังหวัดสมุทรปราการ ปราชินบุรี ชลบุรี มุกดาหาร บุรีรัมย์ กรุงเทพมหานคร ศรีสะเกษและระยอง

(๒) โรคปากและเท้าเปื่อย เกิดโรคระบาดสัตว์ในพื้นที่จังหวัดลำพูน กระบี่ สงขลา สระบุรี พังงา เชียงใหม่

/(๓) โรค布鲁เซลโลซิส...

(๓) โรคบรูเซลโลซิส เกิดโรคระบาดสัตว์ในพื้นที่จังหวัดนครศรีธรรมราช ชัยนาท สุรินทร์และ  
กำแพงเพชร

(๔) โรคล้มปี่ สกิน เกิดโรคระบาดสัตว์ในพื้นที่จังหวัดศรีสะเกษ และลำปาง

(๕) โรคคอบวม เกิดโรคระบาดสัตว์ในพื้นที่จังหวัดศรีสะเกษ พะเยา

(๖) โรคพี อาร์ อาร์ เอส (PRRS) เกิดโรคระบาดสัตว์ในพื้นที่จังหวัดอุบลราชธานี เพชรบูรณ์ และ  
บุรีรัมย์

(๗) โรคคหิวาต์สุกรอัฟริกัน (African Swine Fever) เกิดโรคระบาดสัตว์ในพื้นที่จังหวัด  
แม่ฮ่องสอน

(๘) โรคโลหิตจางติดเชื้อในม้า (EIA) ไม่มีการเกิดเกิดโรคระบาดสัตว์

(๙) โรคกาฬโรคเป็ด ไม่มีการเกิดโรคระบาดสัตว์

มติที่ประชุม รับทราบ

**๓.๗.๒ แจ้งแผนการปฏิบัติงาน**

**๓.๗.๒.๑ โครงการหน่วยสัตวแพทย์เคลื่อนที่/จังหวัดเคลื่อนที่**

กำหนดจัดในวันที่ ๒๙ พฤศจิกายน ๒๕๖๗ ณ โรงเรียนนาแห้ว บ้านนาแห้ว หมู่ที่ ๕  
ตำบลนาแห้ว อำเภอเมือง จังหวัดเลย สำนักงานปศุสัตว์จังหวัดเลยขอเชิญอำเภอใกล้เคียงเข้าร่วมปฏิบัติงานใน  
วันดังกล่าวด้วย

มติที่ประชุม รับทราบ

**๓.๗.๒.๒ โครงการเฝ้าระวังเชิงรุกเพื่อรับรองท้องถิ่นปลอดโรคพิษสุนัขบ้า**

ข้อมูลการส่งตัวอย่างตามโครงการเฝ้าระวังเชิงรุกเพื่อรับท้องถิ่นปลอดโรคพิษสุนัขบ้า

ลำดับที่	อำเภอ	ผลการดำเนินงาน	ชั้นสูตร	เป้าหมาย	คงเหลือ
๑	เมือง	๓	-	๑๕	๑๒
๒	วังสะพุง	-	-	๑๑	๑๑
๓	นาดูน	๑	-	๕	๔
๔	ผาขาว	-	-	๕	๕
๕	ด่านซ้าย	๕	-	๑๑	๖
๖	เซียงคาน	๔	-	๙	๕
๗	ท่าลี่	๒	-	๖	๔
๘	ปากชม	๓	-	๘	๕
๙	ภูหลวง	-	-	๕	๕
๑๐	ภูกระดึง	-	-	๕	๕
๑๑	นาแห้ว	-	-	๕	๕
๑๒	ภูเรือ	-	-	๗	๗
๑๓	หนองหิน	๑	-	๔	๓
๑๔	เอราวัณ	-	-	๔	๔
รวม		๑๙		๑๐๐	๘๑

มติที่ประชุม รับทราบ

๓.๗.๒.๓โครงการฝึกอบรมเพื่อสร้างและพัฒนาศักยภาพอาสาปศุสัตว์

อำเภอ	จำนวน อบรม (แห่ง)	เป้าหมายอาสาปศุสัตว์ (ราย)	วันที่อบรม
เมือง	๑๕	๒๐	๒๑ ม.ค. ๖๘
นาด้าง	๕	๑๐	๒๑ ม.ค. ๖๘
เชียงคาน	๙	๑๕	๒๒ ม.ค. ๖๘
ปากชม	๘	๑๑	๒๓ ม.ค. ๖๘
ด่านซ้าย	๑๑	๑๕	๒๒ ม.ค. ๖๘
นาแห้ว	๕	๑๐	๒๒ ม.ค. ๖๘
ภูเรือ	๗	๑๐	๒๒ ม.ค. ๖๘
ท่าลี่	๖	๑๒	๒๒ ม.ค. ๖๘
วังสะพุง	๑๑	๑๑	๒๑ ม.ค. ๖๘
ภูกระดึง	๕	๑๐	๒๓ ม.ค. ๖๘
ภูหลวง	๕	๘	๒๑ ม.ค. ๖๘
ผาขาว	๔	๑๐	๒๓ ม.ค. ๖๘
เอราวัณ	๕	๑๐	๒๓ ม.ค. ๖๘
หนองหิน	๔	๘	๒๓ ม.ค. ๖๘

มติที่ประชุม รับทราบ

๓.๗.๒.๔ โครงการกลุ่มควบคุมป้องกันโรคสัตว์เคี้ยวเอื้อง

๑. โครงการตรวจสอบระดับภูมิคุ้มกันของโรคปากและเท้าเปื่อยในโคเนื้อ ประจำปีงบประมาณ ๑/๒๕๖๘ (ระยะดำเนินการโครงการเดือนพฤศจิกายน - พฤษภาคม ๒๕๖๘)
๒. โครงการเฝ้าระวังโรคไข้คว (Q-Fever) (ระยะดำเนินการโครงการเดือนมกราคม - กรกฎาคม ๒๕๖๘)
๓. กิจกรรมสำรวจความชุกโรคบรูเซลลา (ระยะดำเนินการโครงการเดือนมกราคม - กันยายน ๖๘)
๔. กิจกรรมเฝ้าระวังวัชบา (ระยะดำเนินการโครงการเดือนมกราคม - กันยายน ๖๘)
๕. โครงการเฝ้าระวังโรคลมป สกิน (ระยะดำเนินการโครงการเดือนมกราคม - กันยายน ๖๘)
๖. โครงการเฝ้าระวังโรคพีพีอาร์ (ระยะดำเนินการโครงการเดือนมกราคม - กันยายน ๖๘)
๗. กิจกรรมพัฒนาเขตเศรษฐกิจโคเนื้อสร้างอาชีพ (ระยะดำเนินการโครงการเดือนมกราคม - กันยายน ๖๘)
๘. โครงการเฝ้าระวังโรคบลูทังค (ระยะดำเนินการโครงการเดือนมกราคม - กันยายน ๖๘)

๓.๗.๒.๕ โครงการเฝ้าระวังโรคเชิงรุก

๑. ไม้พื้นเมือง จำนวน ๙ ตัวอย่าง(ตัว) เกษตรกร จำนวน ๓ ราย
๒. เป็ด จำนวน ๓ ตัวอย่าง(ตัว) เกษตรกร ๑ ราย
๓. นกธรรมดาติ จำนวน ๑ ตัวอย่าง(ตัว)/ราย

๔.มีแบบฟอร์ม

รก.๑ ,พิกัดฟาร์ม

เป้าหมายการเก็บตัวอย่าง พื้นที่ตำบลหนองคัน อำเภอยะนิงคาน กำหนดส่งตัวอย่างภายในวันที่ ๑๖ ธันวาคม ๒๕๖๗

**๓.๗.๒.๖ โครงการเฝ้าระวังโรคเชิงรับโดยการเก็บตัวอย่างซากสัตว์ปีก**

๑.ไก่พื้นเมือง จำนวน ๙ ตัวอย่าง(ตัว) เกษตรกร จำนวน ๓ ราย

๒.เป็ด จำนวน ๓ ตัวอย่าง(ตัว) เกษตรกร ๑ ราย

๓.นกธรรมชาติ จำนวน ๑ ตัวอย่าง(ตัว)/ราย

๔.มีแบบฟอร์ม

รก.๑ ,พิกัดฟาร์ม

เป้าหมายการเก็บตัวอย่าง พื้นที่ตำบลหนองคัน อำเภอยะนิงคาน กำหนดส่งตัวอย่างภายในวันที่ ๑๖ ธันวาคม ๒๕๖๗

**๓.๗.๒.๗ แผนการเก็บตัวอย่าง**

(๑) แผนการเก็บตัวอย่างเลือดในฟาร์มสุกรรายย่อยและรายเล็กโครงการแผนการเฝ้าระวังทางห้องปฏิบัติการของโรคคอตีบแอฟริกาในสุกรประจำปีงบประมาณ ประจำปี ๒๕๖๘

อำเภอ	เดือน พฤศจิกายน - กันยายน										
	พฤศจิกายน	ธันวาคม	มกราคม	กุมภาพันธ์	มีนาคม	เมษายน	พฤษภาคม	มิถุนายน	กรกฎาคม	สิงหาคม	กันยายน
1.เชียงคาน	2	1	1	1	1	1	1	1	1	1	1
2.ด่านซ้าย	2	1	1	1	1	1	1	1	1	1	1
3.ท่าลี่	2	1	1	1	1	1	1	1	1	1	1
4.วังสะพุง	2	1	1	1	1	1	1	1	1	1	1
5.ภูหลวง	2	1	1	1	1	1	1	1	1	1	1
กำหนดส่ง ภายในวันที่	18	9	9	10	10	9	13	9	8	11	8

อำเภอที่ส่งในเดือนพฤศจิกายน ๒๕๖๗ ได้แก่ อ.เชียงคาน,ด่านซ้าย,ท่าลี่,วังสะพุง,ภูหลวง และในเดือนธันวาคม อำเภอที่ส่งแล้ว คือ อ.วังสะพุง

/(๒) แผนการเก็บตัวอย่าง...

(๒) แผนการเก็บตัวอย่างโรงฆ่า (Surface swab)โครงการแผนการเฝ้าระวังทางห้องปฏิบัติการของโรคอหิวาต์แอฟริกาในสุกร ประจำปีงบประมาณ ประจำปี ๒๕๖๘

อำเภอ	เดือน พฤศจิกายน - กันยายน										
	พฤศจิกายน	ธันวาคม	มกราคม	กุมภาพันธ์	มีนาคม	เมษายน	พฤษภาคม	มิถุนายน	กรกฎาคม	สิงหาคม	กันยายน
1.เมืองเลย	2			1	1	1	1	1	1	1	1
2.นาดัง	2				1	1	1	1	1	1	1
3.ด่านซ้าย				1	1	1	1	1	1	1	1
4.เชียงคาน				1	1	1	1	1	1	1	1
5.ปากชม	2	1	1	1	1	1	1				
6.ภูกระดึง	2	1	1	1	1	1	1	1			
7.ภูเรือ	2	1	1	1	1	1	1				
กำหนดส่งภายในวันที่	18	9	9	10	10	9	13	9	8	11	8

อำเภอที่ส่งในเดือนพฤศจิกายน ๒๕๖๗ ได้แก่ อ.เมือง,นาดัง,ปากชม,ภูกระดึง,ภูเรือ และในเดือนธันวาคม อำเภอที่ส่งแล้ว คือ อ.ปากชม

มติที่ประชุม รับทราบ

๓.๗.๒.๘ เป้าหมายการดำเนินงาน GFM งบประมาณ ๒๕๖๘

พื้นที่	เป้าหมายรวม		สัตว์ปีกพื้นเมือง		โคนม		โคเนื้อ		กระบือ		แพะ		สุกร		เป็ด		ไก่ไข่	
	รายใหม่	ต่ออายุ	รายใหม่	ต่ออายุ	รายใหม่	ต่ออายุ	รายใหม่	ต่ออายุ	รายใหม่	ต่ออายุ	รายใหม่	ต่ออายุ	รายใหม่	ต่ออายุ	รายใหม่	ต่ออายุ	รายใหม่	ต่ออายุ
จังหวัดเลย																		
เมือง	๑๐	๑๔	๓	๓	๑	๑	๑	๑	๑	-	๑	๒	๒	๗	๑	-	-	-
นาดัง	๖	๘	๓	๒	๒	๒	-	๑	-	-	-	๒	๑	-	-	๑	-	-
เชียงคาน	๗	๐	๓	-	-	-	-	-	-	-	๑	-	๒	-	-	-	-	-
ปากชม	๕	๓	๓	๒	-	-	๑	-	-	-	-	-	๒	-	-	-	-	๑
ด่านซ้าย	๘	๐	๓	-	๒	-	-	-	-	-	๑	-	๑	-	-	-	-	-
นาแห้ว	๕	๓	๒	๒	-	-	๑	๑	๑	-	-	-	๑	-	-	-	-	-
ภูเรือ	๗	๓	๓	๒	๒	-	๑	๑	-	-	-	-	๑	-	-	-	-	-
ท่าลี่	๗	๗	๓	๒	-	-	๑	๒	๑	-	-	๒	๒	๑	-	-	-	-
วังสะพุง	๘	๗	๓	๓	๑	-	๑	๑	๑	-	๑	๒	๑	-	-	๑	-	-
ภูกระดึง	๗	๗	๓	๒	-	-	๑	๑	๑	-	-	๒	๒	๒	-	-	-	-
ภูหลวง	๕	๐	๓	-	-	-	-	-	-	-	-	-	๑	-	-	-	-	-
ผาขาว	๕	๐	๓	-	-	-	-	-	-	-	-	-	๑	-	๑	-	-	-
เอราวัณ	๘	๕	๓	๒	๒	๒	๑	๑	-	-	๑	-	๒	-	-	-	-	-
หนองหิน	๔	๑	๒	-	๑	-	๑	๑	-	-	-	-	๑	-	-	-	-	-

มติที่ประชุม รับทราบ



๓.๗.๕ ผลการปฏิบัติงานผสมเทียมประจำปีงบประมาณ พ.ศ.๒๕๖๗ ประจำเดือนพฤศจิกายน ๒๕๖๗

(๑) ผลการลงระบบฐานข้อมูลผสมเทียมโคเนื้อ(AIDM)

- ผลการผสมเทียม เป้าหมาย ๑,๙๕๐ ผลงานสะสมรวม ๒๒๙ ร้อยละ ๑๒
- ผลการตรวจท้อง เป้าหมาย ๑,๒๘๗ ผลงานสะสมรวม ๒๒๒ ร้อยละ ๑๗
- ผลงานลูกเกิด เป้าหมาย ๑,๑๗๐ ผลงานสะสมรวม ๒๐๙ ร้อยละ ๑๘

(๒) ผลการลงระบบฐานข้อมูลผสมเทียมกระบือ(AIDM)

- ผลการผสมเทียม เป้าหมาย ๑๒๕ ผลงานสะสมรวม ๓๓ ร้อยละ ๒๖
- ผลการตรวจท้อง เป้าหมาย ๘๓ ผลงานสะสมรวม ๓๑ ร้อยละ ๓๗
- ผลงานลูกเกิด เป้าหมาย ๗๕ ผลงานสะสมรวม ๑๒ ร้อยละ ๖๓

(๓) ผลงานกิจกรรมย่อย ขยายสัตว์พันธุ์ดีด้วยเทคโนโลยีชีวภาพ ประจำเดือนพฤศจิกายน

๒๕๖๗

ดำเนินการในพื้นที่ อ.เมือง,นาด้วง,วังสะพุง และเอราวัณ

- ผลการผสมเทียมโคนม เป้าหมาย ๔๘๐ ผลงานสะสมรวม ๗๘ ร้อยละ ๑๖
- ผลการตรวจท้อง เป้าหมาย ๓๑๗ ผลงานสะสมรวม ๗๖ ร้อยละ ๒๔
- ผลงานลูกเกิด เป้าหมาย ๒๘๘ ผลงานสะสม ๗๓ ร้อยละ ๒๕

มติที่ประชุม รับทราบ

๓.๘ กลุ่มพัฒนาคุณภาพสินค้าปศุสัตว์

นายพิงพันธ์ เจริญสุระสกล ตำแหน่งนายสัตวแพทย์ชำนาญการพิเศษ นำเรียนแจ้งที่ประชุมทราบ ดังนี้  
 จำนวนร้านขายอาหารสัตว์ในพื้นที่จังหวัดเลย ทั้งหมด ๓๐๙ แห่ง  
 จำนวนร้านฯ ที่ยื่นดำเนินการขอต่ออายุใบอนุญาตฯแล้ว ๑๓๒ แห่ง  
 จำนวนร้านฯ ที่ยังไม่ยื่นดำเนินการขอต่ออายุใบอนุญาต ๑๗๗ แห่ง

แผนภูมิแสดงผลการดำเนินการต่ออายุใบอนุญาตขายอาหารสัตว์ พ.ศ.๒๕๖๘

ในพื้นที่จังหวัดเลย แยกตามรายอำเภอ

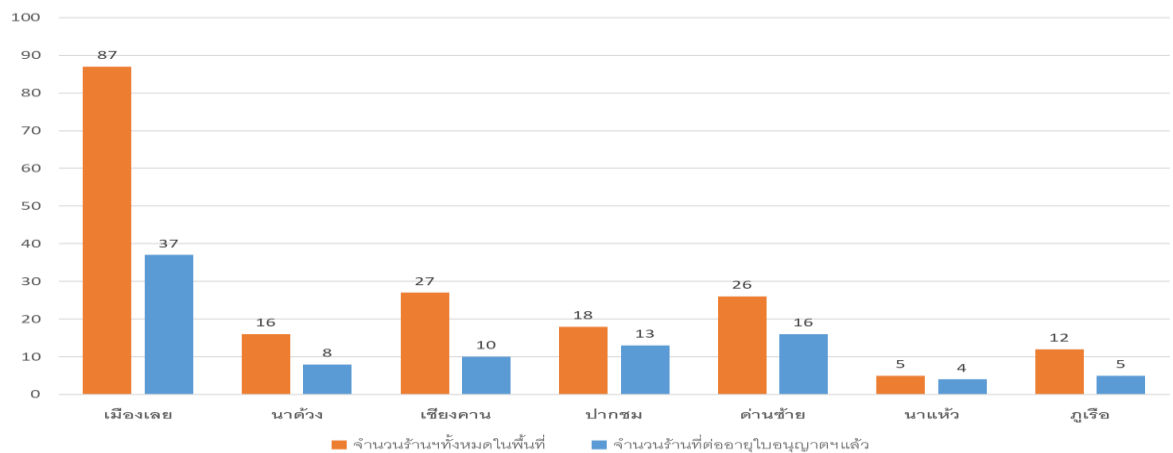

/แผนภูมิ...

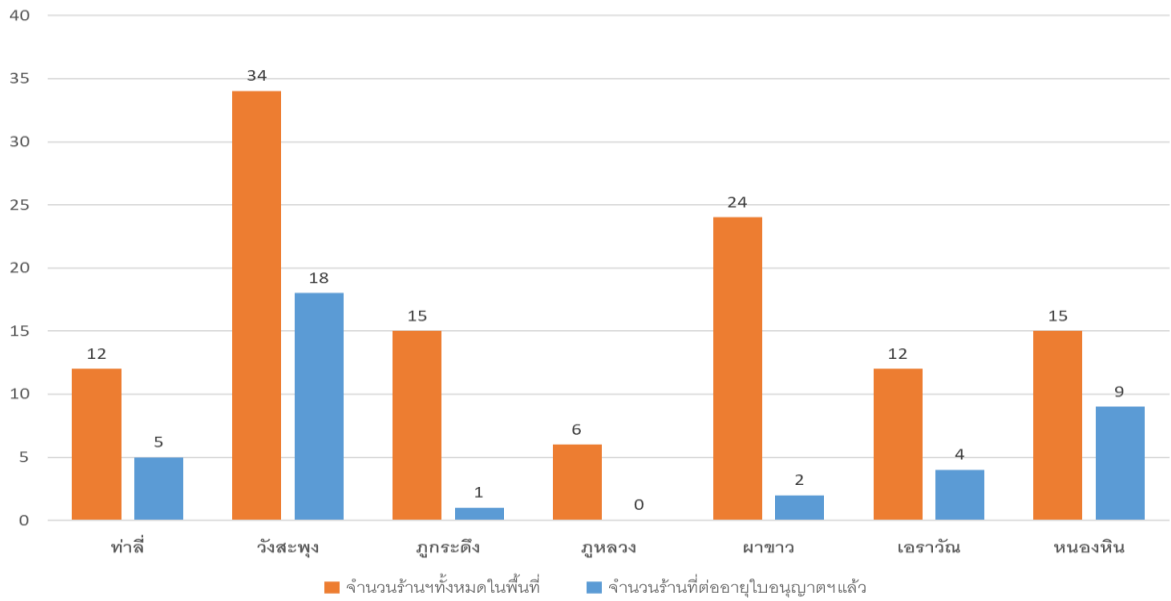

ร้านอาหารสัตว์ในพื้นที่จังหวัดเลย ปี ๒๕๖๗

ที่	อำเภอ	จำนวนร้าน			รวม
		Modern trade ซีพีชอป เบทาโกร ไทยฟู้ด ห้างบิ๊กซี โลตัส ห้างขนาดเล็ก	ร้านอาหารสัตว์ ทั่วไป		
1	เมืองเลย	16	47	24	87
2	นาดำรง	4	10	2	16
3	เชียงคาน	4	18	5	27
4	ปากชม	1	15	2	18
5	ด่านซ้าย	3	18	5	26
6	นาแห้ว	0	4	1	5
7	ภูเรือ	2	8	2	12
8	ท่าลี่	2	8	2	12

ที่	อำเภอ	จำนวนร้าน			รวม
		Modern trade ซีพีชอป เมทาโกร ไทยฟู้ด ห้างบิ๊กซี โลตัส ห้างขนาดเล็ก	ร้านขาย อาหารสัตว์ ทั่วไป		
9	วังสะพุง	5	19	10	34
10	ภูกระดึง	1	11	3	15
11	ภูหลวง	0	5	1	6
12	ผาขาว	2	21	1	24
13	เอราวัณ	0	11	1	12
14	หนองหิน	2	11	2	15
รวมทั้งหมด		42	206	61	309

มติที่ประชุม รับทราบ

**๓.๙ กลุ่มส่งเสริมและพัฒนาปศุสัตว์**

นายบุญโชค บรรณสาร ตำแหน่งนักวิชาการสัตวบาลชำนาญการ แจ้งที่ประชุมทราบ ดังนี้

๓.๙.๑ ผลการปฏิบัติงาน ประจำเดือนพฤศจิกายน ๒๕๖๗

(๑) ฝึกอบรมเกษตรกรโครงการส่งเสริมการทำปศุสัตว์อินทรีย์ ประจำปีงบประมาณ ๒๕๖๘

วันที่ ๑๕ พฤศจิกายน ๒๕๖๗ เป้าหมายเกษตรกร ในพื้นที่อำเภอเชียงคาน เกษตรกรจำนวน ๒๐ ราย



/(๒) ฝึกอบรมเกษตรกร...



(๒) ฝึกอบรมเกษตรกรโครงการศูนย์เรียนรู้การเพิ่มประสิทธิภาพการผลิตสินค้าเกษตร (ศพก.) เครือข่าย  
หลักสูตร “พัฒนาเกษตรกรผ่าน ศูนย์ ศพก. เครือข่ายด้านปศุสัตว์” ณ ศูนย์เรียนรู้การเพิ่มประสิทธิภาพการผลิตสินค้า  
เกษตร (ศพก.) เครือข่าย ประจำปีงบประมาณ ๒๕๖๘ เกษตรกร จำนวน ๑๔ อำเภอๆละ ๑๐ ราย



(๓) ฝึกอบรมเกษตรกรโครงการพัฒนาเกษตรกรสู่ Smart Farmer เกษตรกร จำนวน ๑๐ ราย  
ณ ศูนย์ ศพก. เครือข่าย นางนกน้อย ศรีวิชา ต.ผาขาว อ.ผาขาว จ.เลย





(๓) ฝึกอบรมเกษตรกรโครงการพัฒนาเกษตรกรสู่ Smart Farmer ต้นแบบเกษตรกร จำนวน ๑๐ ราย ณ ห้องประชุมสำนักงานปศุสัตว์อำเภอท่าลี่ ต.ท่าลี่ อ.ท่าลี่ จ.เลย



(๔) ฝึกอบรมเกษตรกรโครงการส่งเสริมการเลี้ยงสัตว์ในพื้นที่เฉพาะเกษตรกร จำนวน ๑๐ ราย ณ ที่ทำการกลุ่มแปลงใหญ่โคเนื้อท่าลี่ ต.หนองผือ อ.นาแห้ว จ.เลย



มติที่ประชุม รับทราบ

๓.๙.๒ โครงการธนาคารโค - กระบือเพื่อเกษตรกรตามพระราชดำริ

สรุปจำนวนทะเบียนโค - กระบือ												
โครงการธนาคารโค - กระบือเพื่อเกษตรกร ตามพระราชดำริ												
ณ วันที่ ๖ ธันวาคม ๒๕๖๗												
ลำดับที่	อำเภอ	โค	กระบือ	รวม	สัญญาเกิน ๕ ปี	สัญญาเกิน ๕ ปี ยังไม่มีลูกเกิด	อยู่ระหว่าง ดำเนินการจำหน่าย	อยู่ระหว่าง ดำเนินการขยาย	อยู่ระหว่างเปลี่ยน เกษตรกรผู้ยืม	อยู่ระหว่าง ดำเนินการตาย	อยู่ระหว่างขออนุมัติ มอบกรรมสิทธิ์	รายงานลูกเกิด
๑	ภูกระดึง	๒๘		๒๘								๑๓
๒	เมืองเลย	๓๒	๒๖๑	๒๙๓	๔๘	๓๙	๑๑	๑๓				๑๐๕
๓	หนองหิน	๔๐		๔๐			๗					๓๖
๔	นาแห้ว	๔๒		๔๒	๒๔	๑๐	๔					๖
๕	ปากชม	๓๑	๕	๓๖	๑๖	๒						๑๔
๖	เชียงคาน	๖๔	๗๒	๑๓๖	๕๓	๒๖	๗					๔๘
๗	เอราวัณ	๑๔	๔๕๙	๔๗๓	๘๑	๑๓	๖๘	๑๑	๘			๑๕๑
๘	ท่าลี่	๑๐๒	๒๓	๑๒๕	๖๕	๓๙						๓๕
๙	ด่านซ้าย	๕๖	๑๒	๖๘	๔๗		๖					๕๗
๑๐	วังสะพุง	๒๔	๑๓	๓๗					๑			๒๑
๑๑	ภูเรือ	๑๐		๑๐			๑					๑๖
๑๒	นาด้วง	๑๑		๑๑								๑๐
๑๓	ภูหลวง		๕	๕								๐
๑๔	ผาขาว			๐								๐
	รวม	๔๕๔	๘๕๐	๑,๓๐๔	๓๓๔	๑๒๙	๑๐๔	๒๔	๘	๑	๐	๕๑๒
	หมายเหตุ :	๑.ตรวจติดตามสัญญาที่เกิน ๕ ปี										
		๒.ดำเนินการจำหน่ายหรือขยายลูกเกิดที่อายุเกิน ๑๘ เดือน										
		๓.รายงานลูกเกิดและทะเบียนสัตว์ ภายในวันที่ ๒๐ ของทุกเดือน										

มติที่ประชุม รับทราบ

วาระที่ ๕ เรื่องอื่นๆ

- ไม่มีวาระแจ้ง

มติที่ประชุม รับทราบ

ปิดประชุมเวลา ๑๒.๐๐ น.



(นางจิราธิป นพมาก) ผู้จัดรายงานการประชุม  
นักจัดการงานทั่วไป



(นางดวงพร แสงรัตน์) ผู้ตรวจรายงานการประชุม  
หัวหน้าฝ่ายบริหารทั่วไป

